

Analizy – nauka, planowanie, strategie

**Rafał Z. - uczeń Zbyszka Wieczorka
TylkoPriceAction.pl**

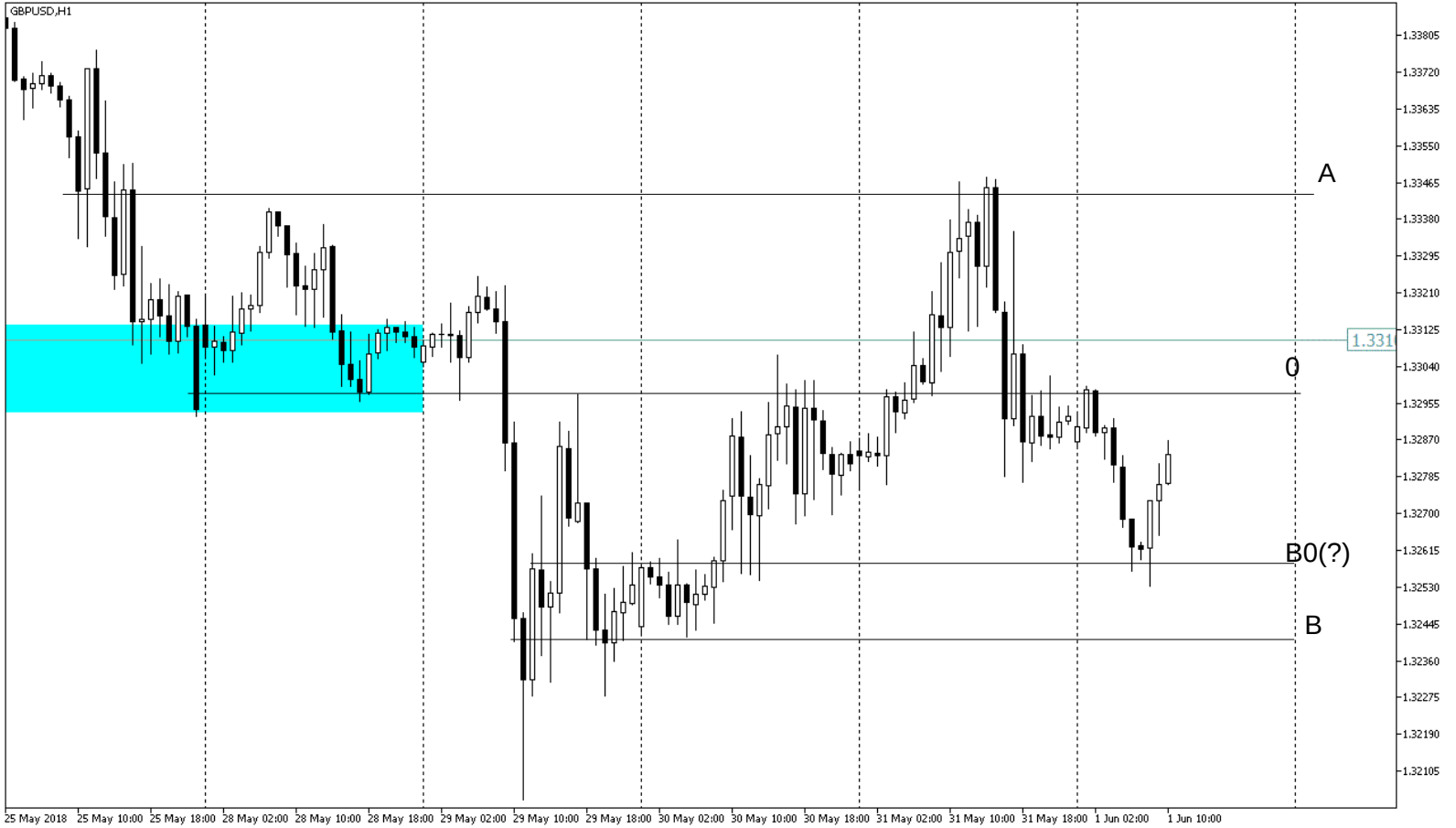

1.331

A

O

B0(?)

B

25 May 2018 25 May 10:00 25 May 18:00 28 May 02:00 28 May 10:00 28 May 18:00 29 May 02:00 29 May 10:00 29 May 18:00 30 May 02:00 30 May 10:00 30 May 18:00 31 May 02:00 31 May 10:00 31 May 18:00 1 Jun 02:00 1 Jun 10:00

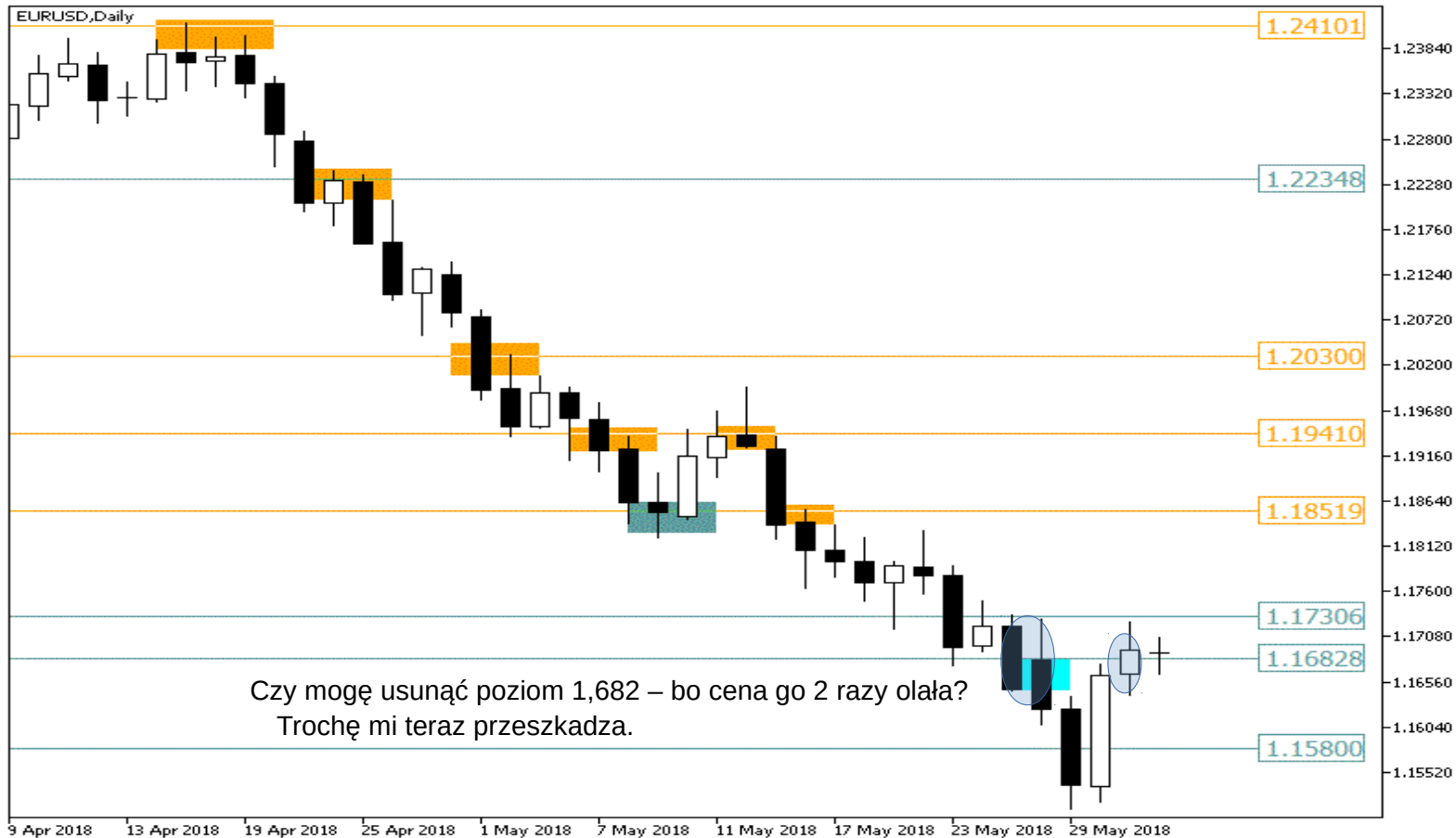

EURUSD.Daily

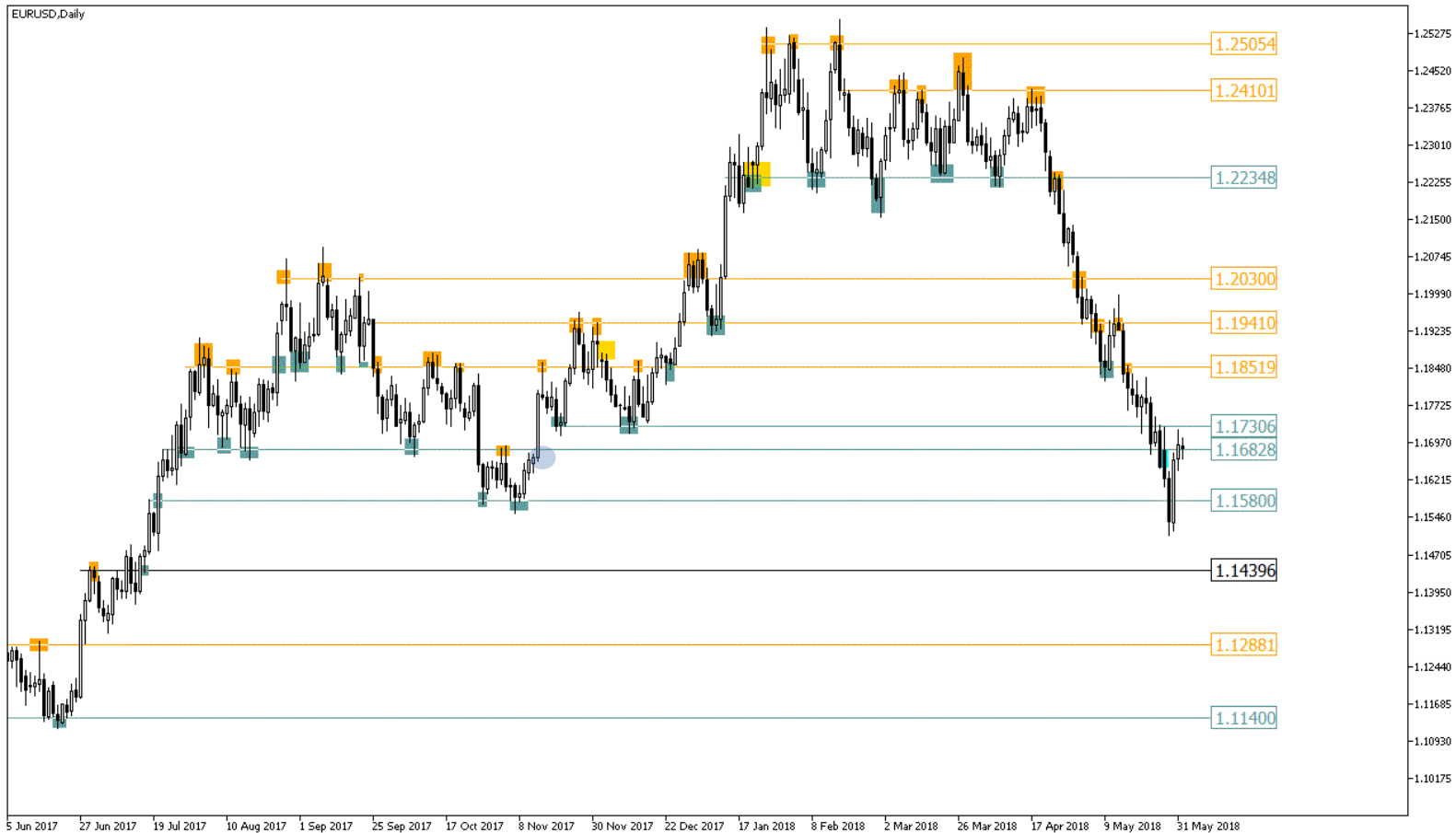

5 Jun 2017 27 Jun 2017 19 Jul 2017 10 Aug 2017 1 Sep 2017 25 Sep 2017 17 Oct 2017 8 Nov 2017 30 Nov 2017 22 Dec 2017 17 Jan 2018 8 Feb 2018 2 Mar 2018 26 Mar 2018 17 Apr 2018 9 May 2018 31 May 2018

1.25275
1.24520
1.23765
1.23010
1.22255
1.21500
1.20745
1.19990
1.19235
1.18480
1.17725
1.16970
1.16215
1.15460
1.14705
1.13950
1.13195
1.12440
1.11685
1.10930
1.10175

USDJPY,H1

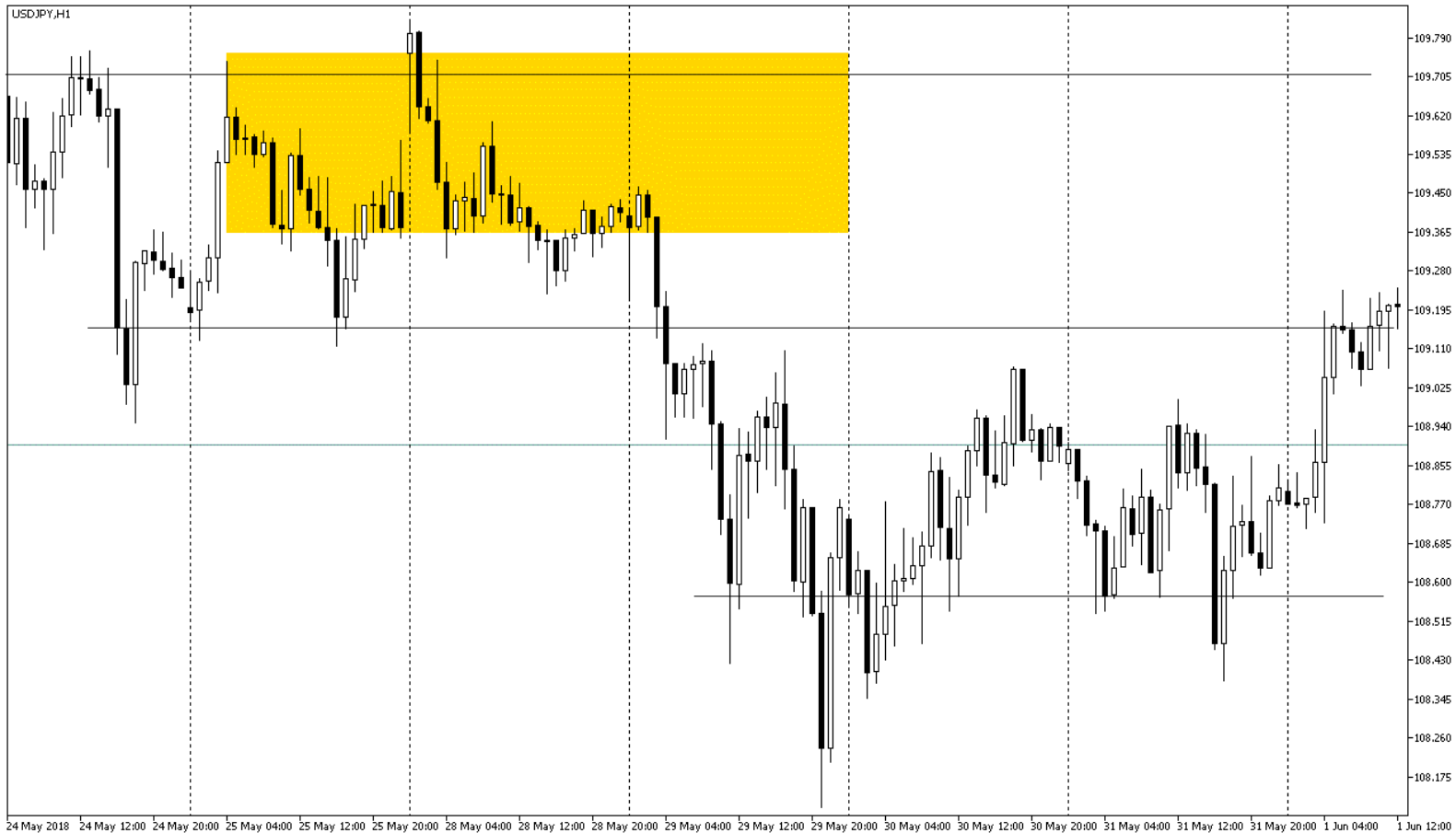

24 May 2018 24 May 12:00 24 May 20:00 25 May 04:00 25 May 12:00 25 May 20:00 28 May 04:00 28 May 12:00 28 May 20:00 29 May 04:00 29 May 12:00 29 May 20:00 30 May 04:00 30 May 12:00 30 May 20:00 31 May 04:00 31 May 12:00 31 May 20:00 1 Jun 04:00 1 Jun 12:00

Analiza weekendowa – 02.06

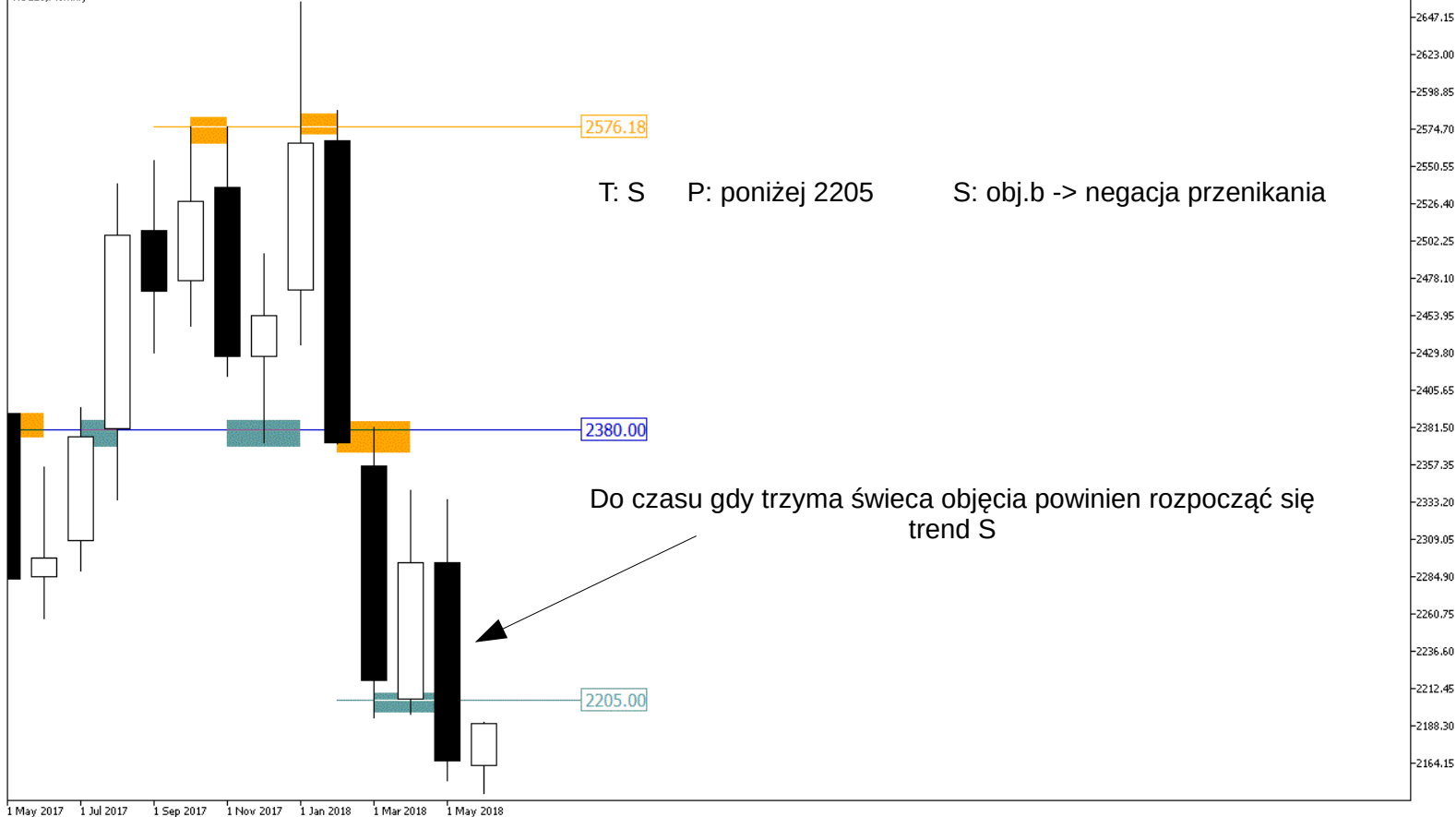

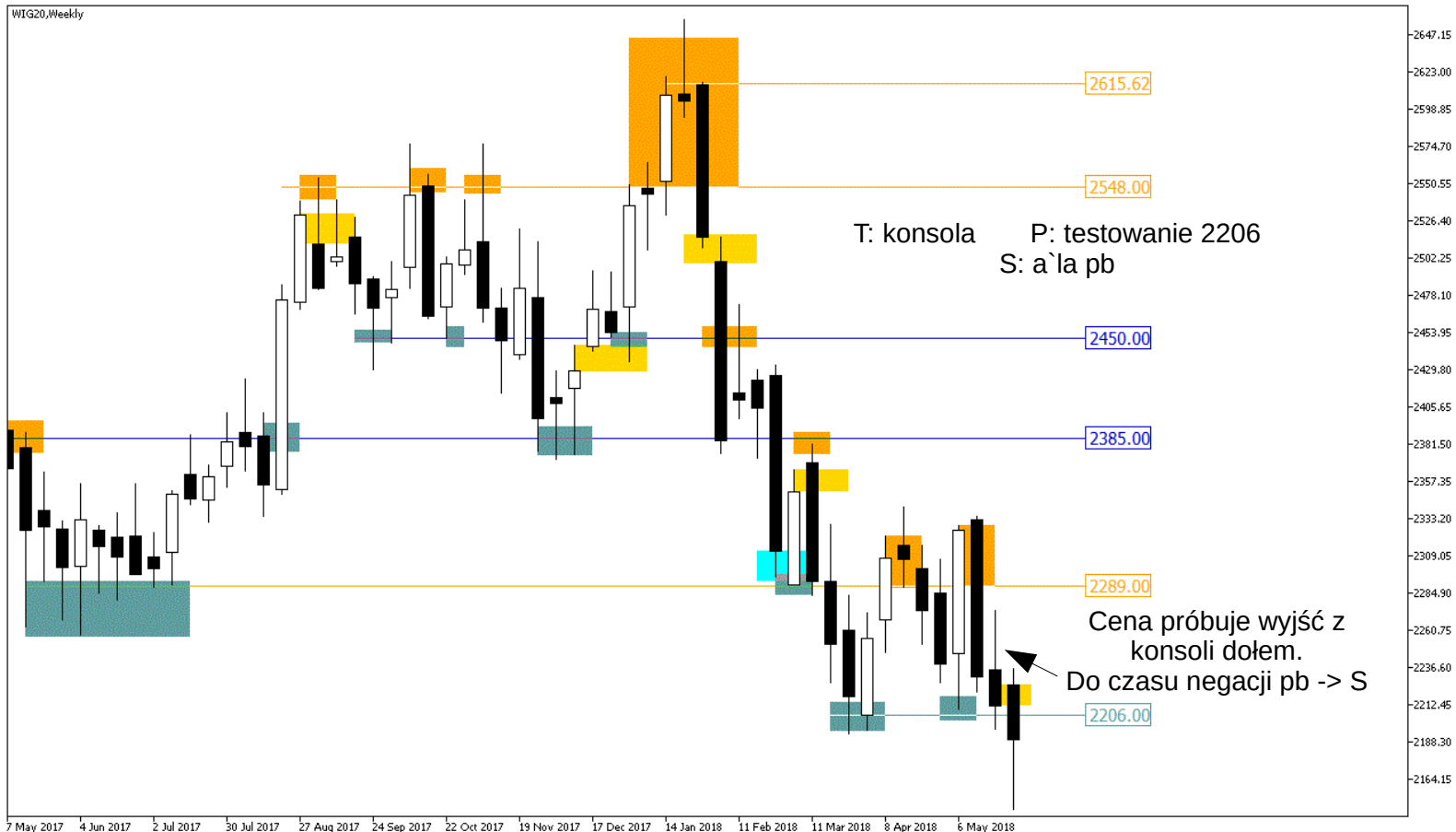

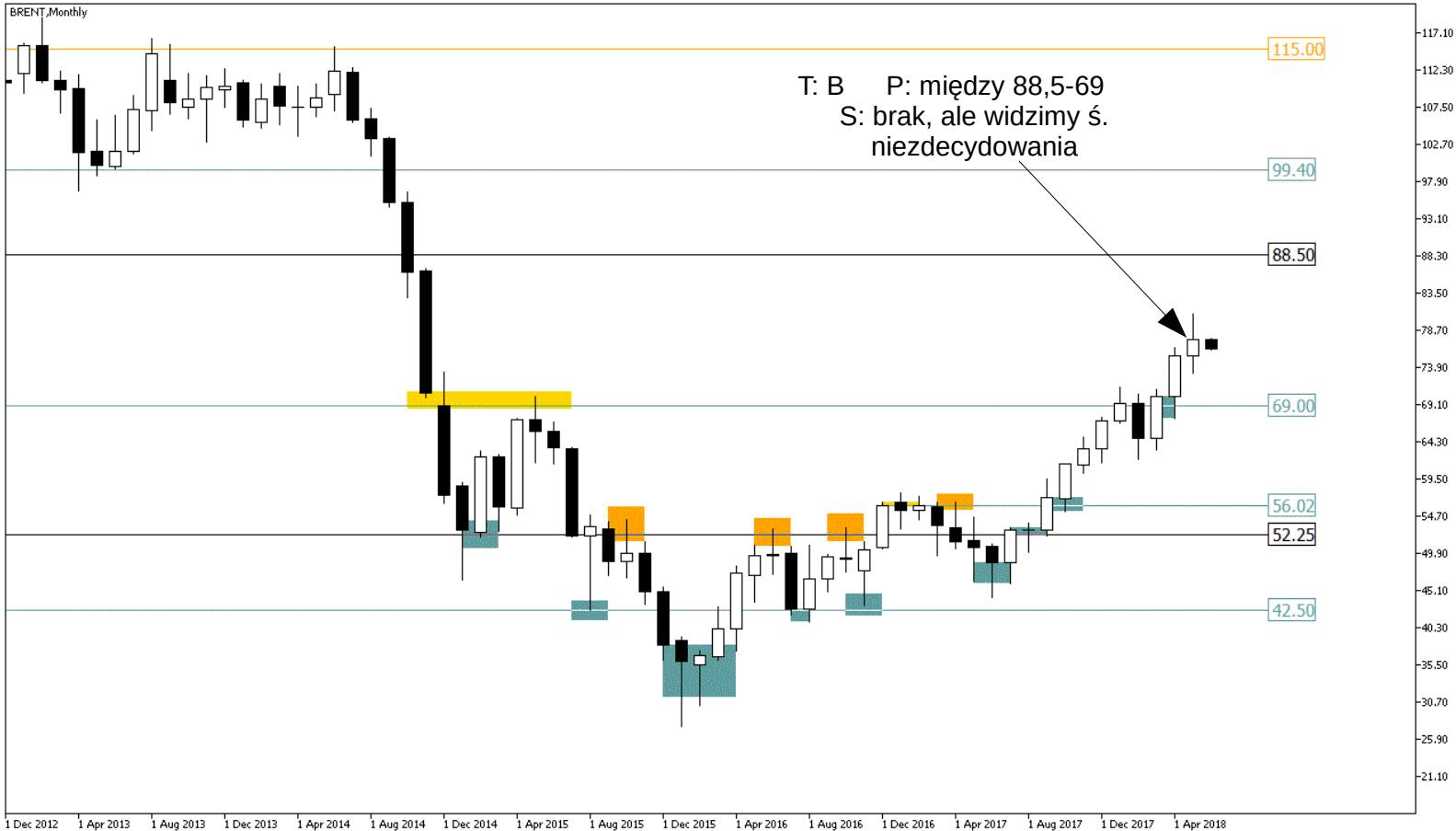

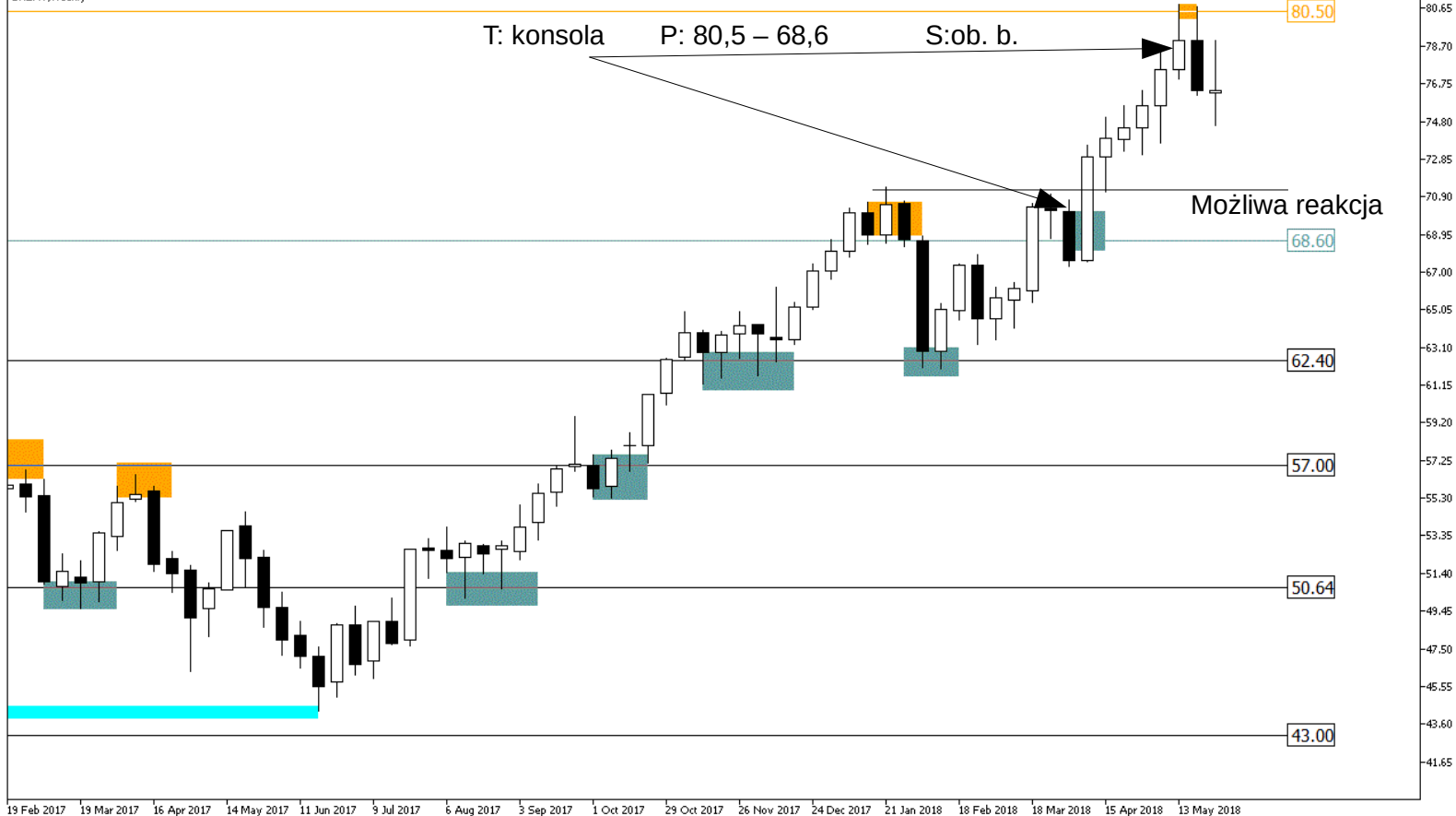

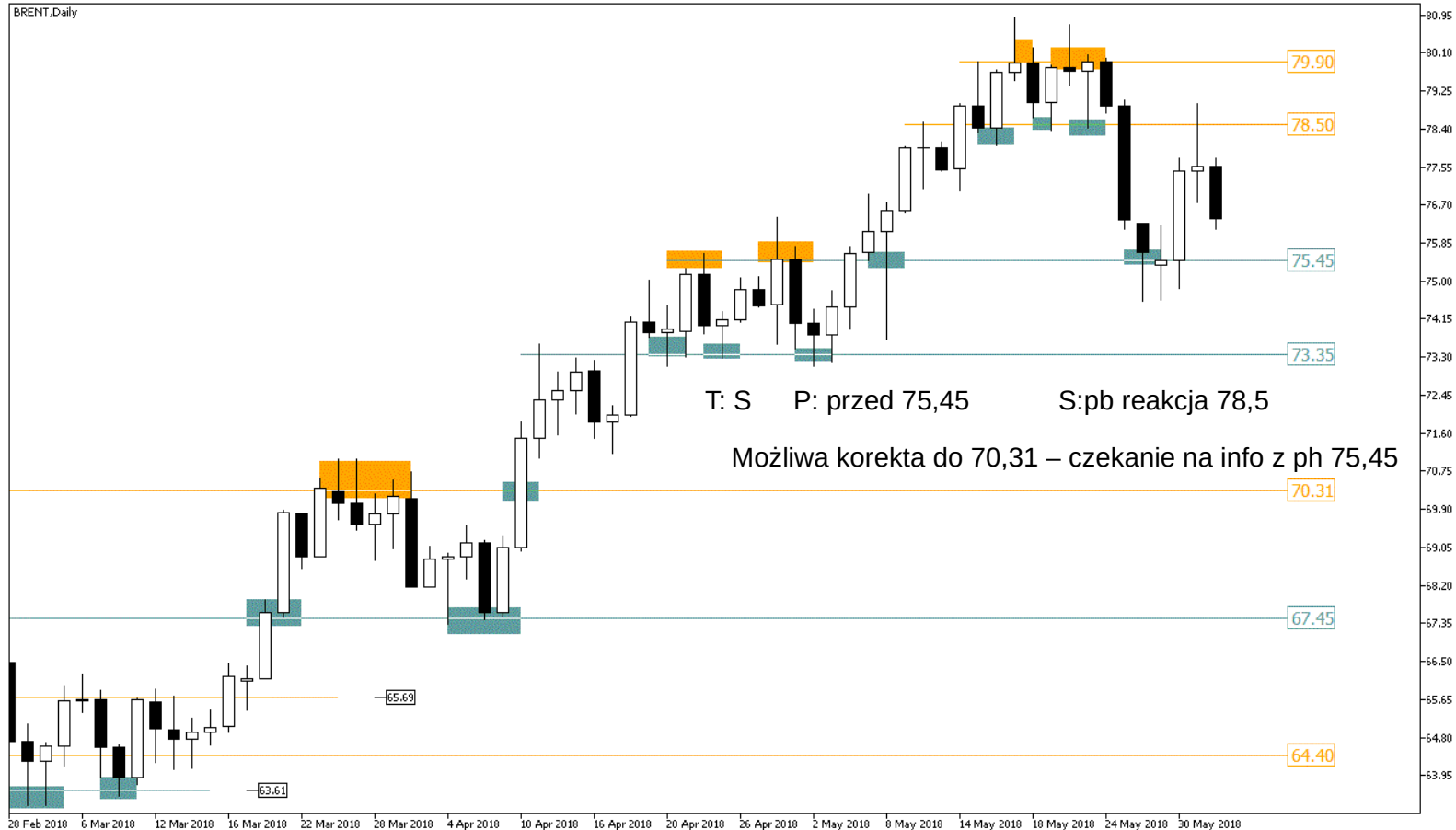

[DJI30],Monthly

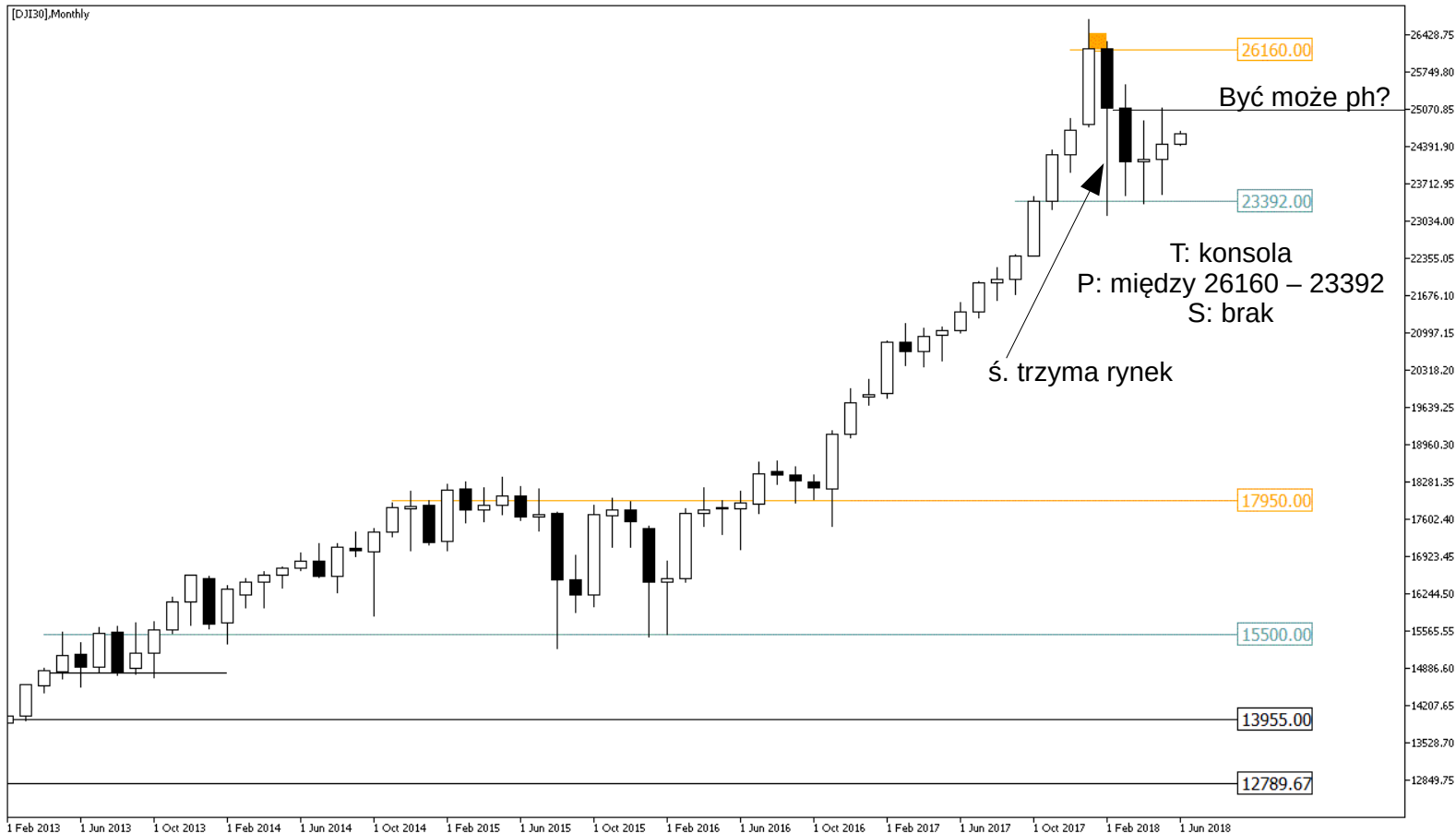

1 Feb 2013 1 Jun 2013 1 Oct 2013 1 Feb 2014 1 Jun 2014 1 Oct 2014 1 Feb 2015 1 Jun 2015 1 Oct 2015 1 Feb 2016 1 Jun 2016 1 Oct 2016 1 Feb 2017 1 Jun 2017 1 Oct 2017 1 Feb 2018 1 Jun 2018

[DJI30],Weekly

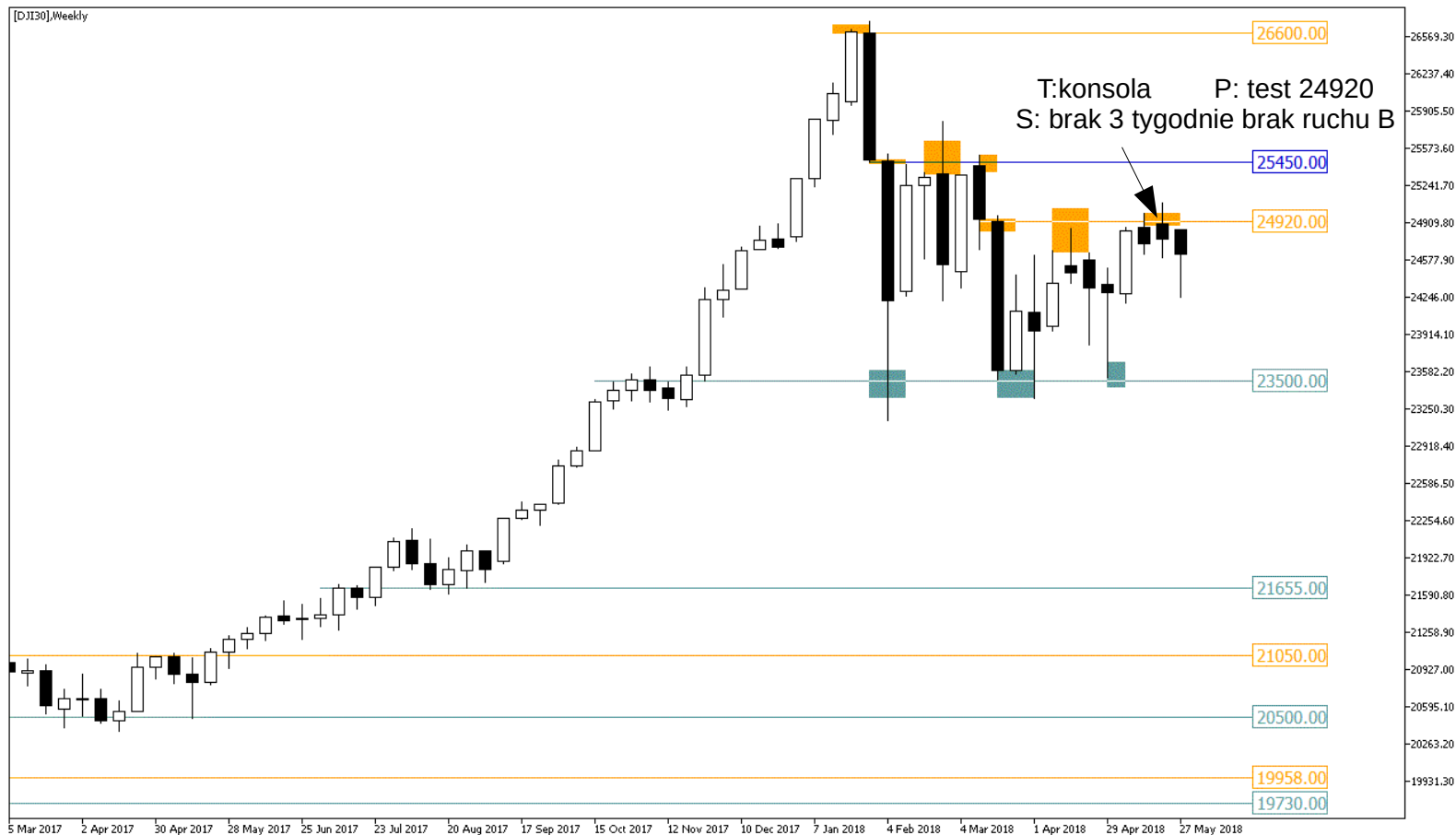

5 Mar 2017 2 Apr 2017 30 Apr 2017 28 May 2017 25 Jun 2017 23 Jul 2017 20 Aug 2017 17 Sep 2017 15 Oct 2017 12 Nov 2017 10 Dec 2017 7 Jan 2018 4 Feb 2018 4 Mar 2018 1 Apr 2018 29 Apr 2018 27 May 2018

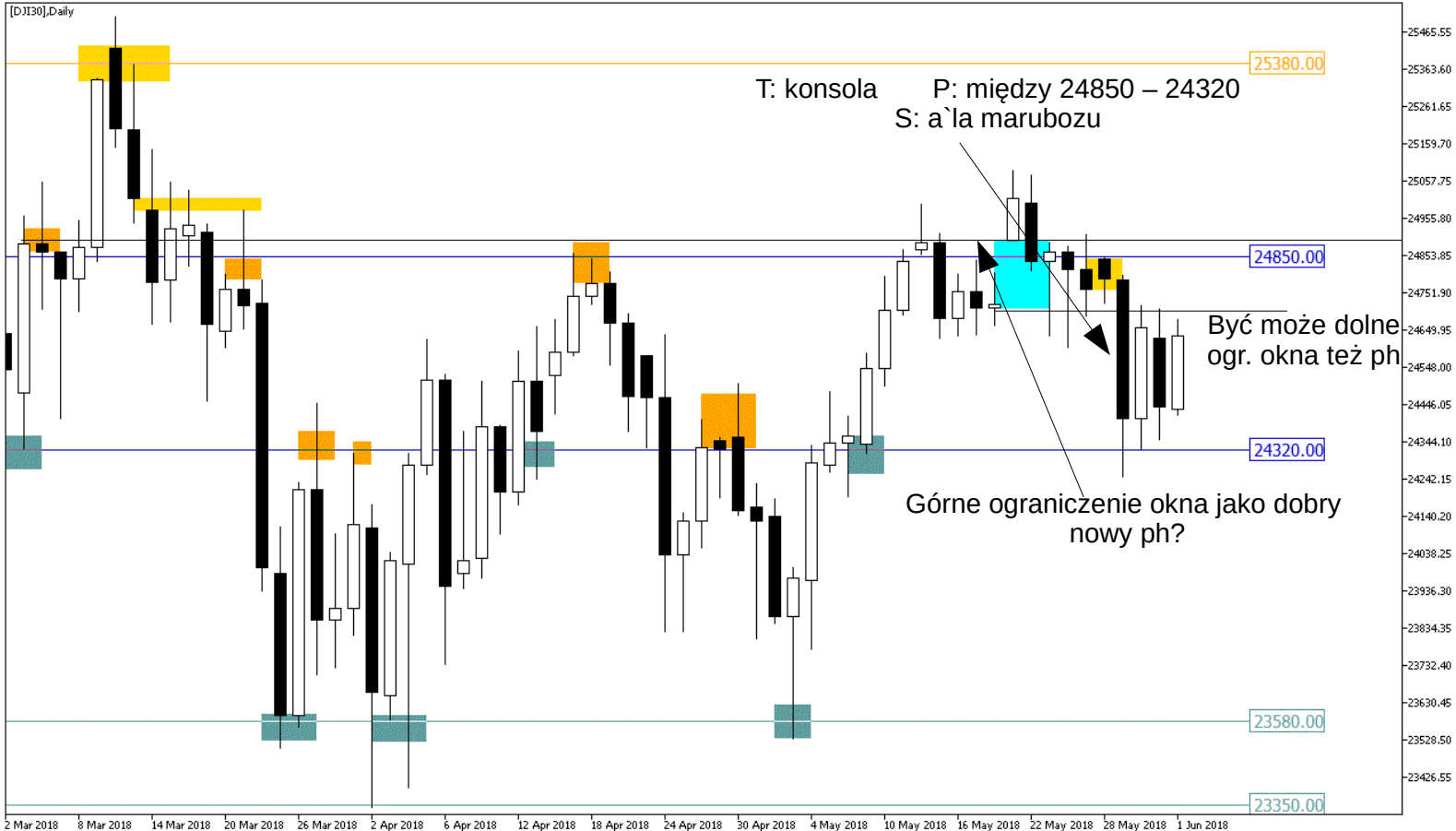

Strategia spekulacyjna

Szukam (lub czekam) na słabość rynku.

Przez słabość rynku rozumiem moment gdy ruch ceny zdominowany był przez jedną stronę rynku byki lub niedźwiedzie
I słabnie – nie są tworzone nowe szczyty(lub dołki) dla zamkniętych świec (czas lub długość takiej dominacji nie ma znaczenia; dominacja może być też rozumiana jako kilku sesyjna przewaga nie dogmatyzujemy).

Naturalnym miejscem gdzie może wystąpić słabość jest poziom horyzontalny (ph), ale sama słabość może taki ph utworzyć lub wyznaczyć.

Słabość przyjmuje postać formacji cenowych 2 – 3 świecowych np.. pin bar (pb), objęcie hossy/bessy(obj.h./b.), f.przenikania, f.zasłony, marubozu, czy okna hossy/bessy(oh/ob).

Szczególną strukturą słabości ruchu ceny jest fałszywe wybicie(fałsz) ph lub negacja formacji zapowiadającej kontynuację ruchu (trendu).

Przykłady

1. Negacja formacji cenowej wyznaczenie nowego ph

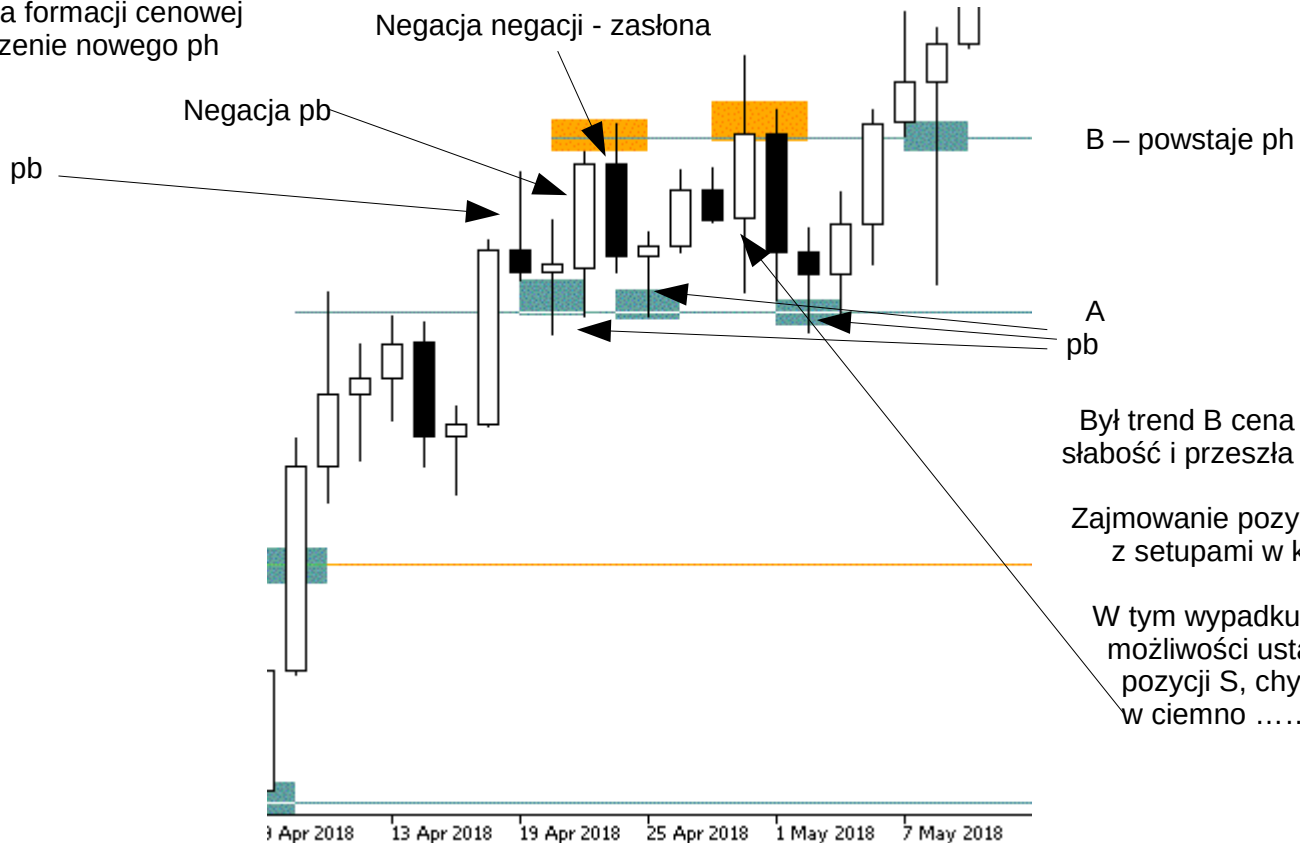

2. Negacja formacji cenowej oraz fałszywe wybiecie w pakiecie – na ph

Negacja pb jako informacja
ceny wybieciu z konsolidacji i możliwości wystąpienia trendu B

Negacja
tego
sygnału
jako
sygnał
odwrócenia

Cała struktura był fałszem ph

Fałszywym wybieciem ważnych ph może towarzyszyć gwałtowny ruch w przeciwnym kierunku, gdzie warto zastanowić się nad ustawieniem TP na obrzeżach konsolidacji i wykorzystywaniu ph pośrednich do akumulacji. Warto też posilkować się interwałem W1 w wyznaczeniu TP.

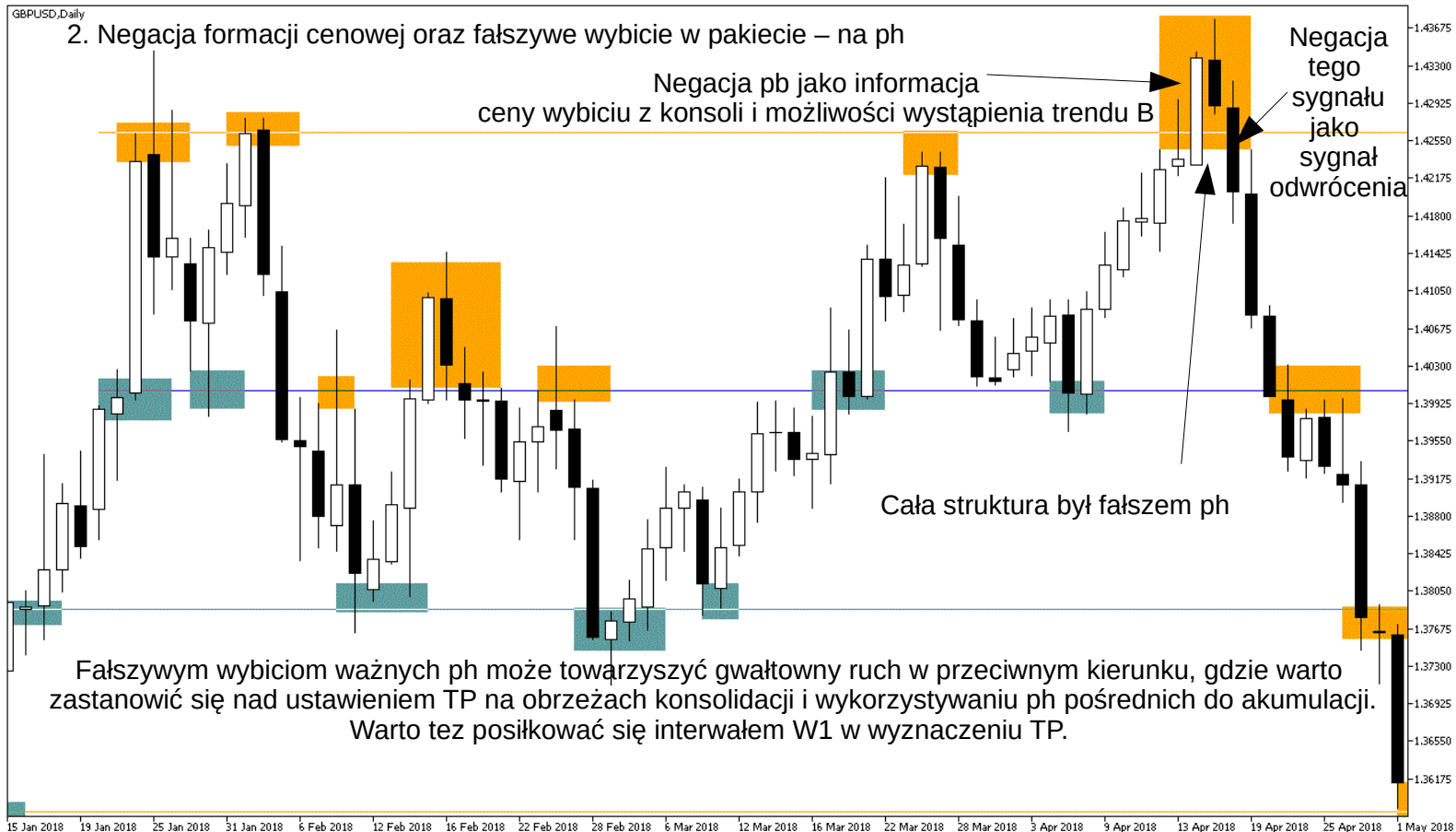

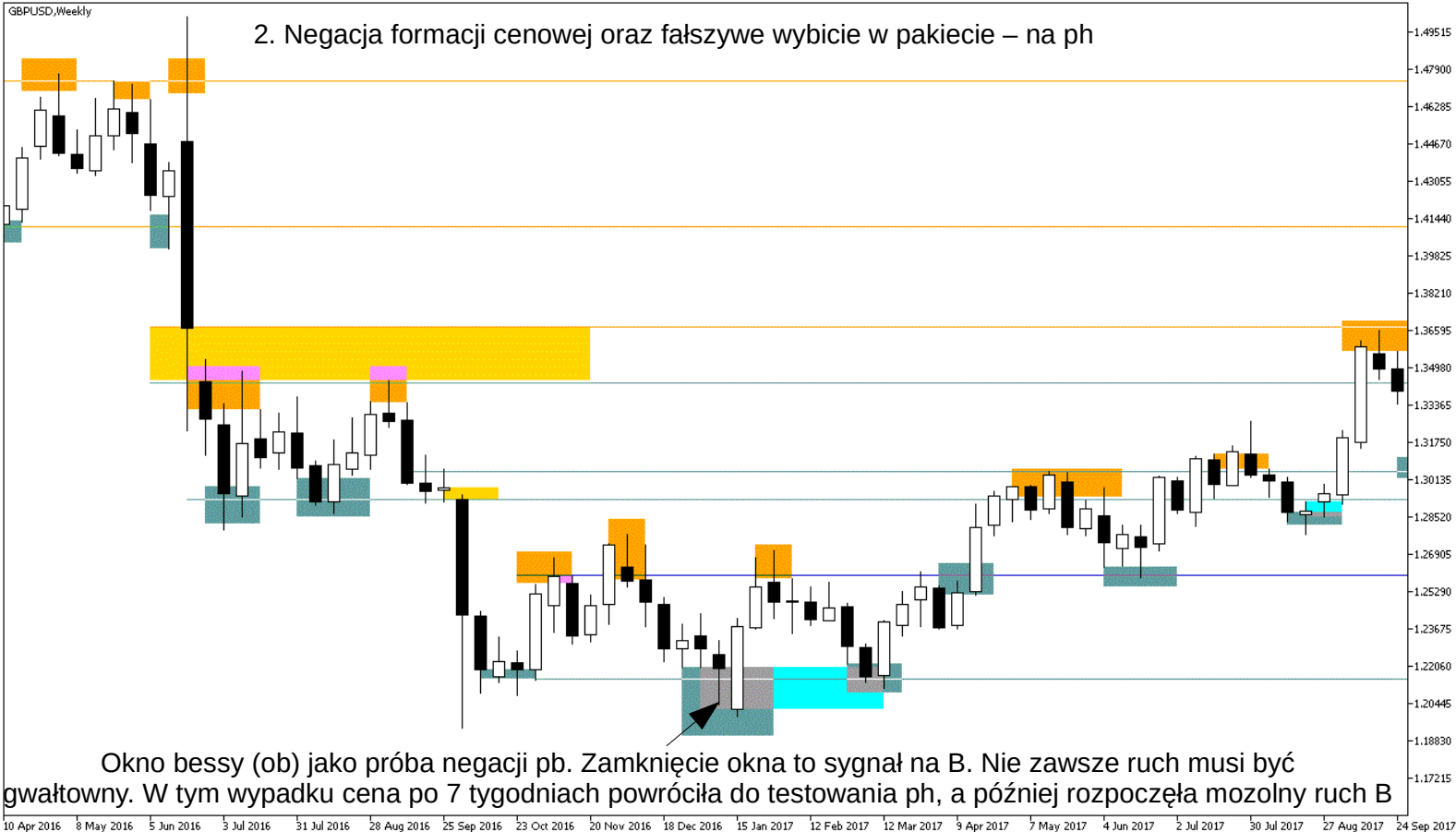

3. sygnał na ph – konfluencja W1-D1

Interwał tygodniowy informuje nas o zatrzymaniu ceny
Pb(S) i pb(B)

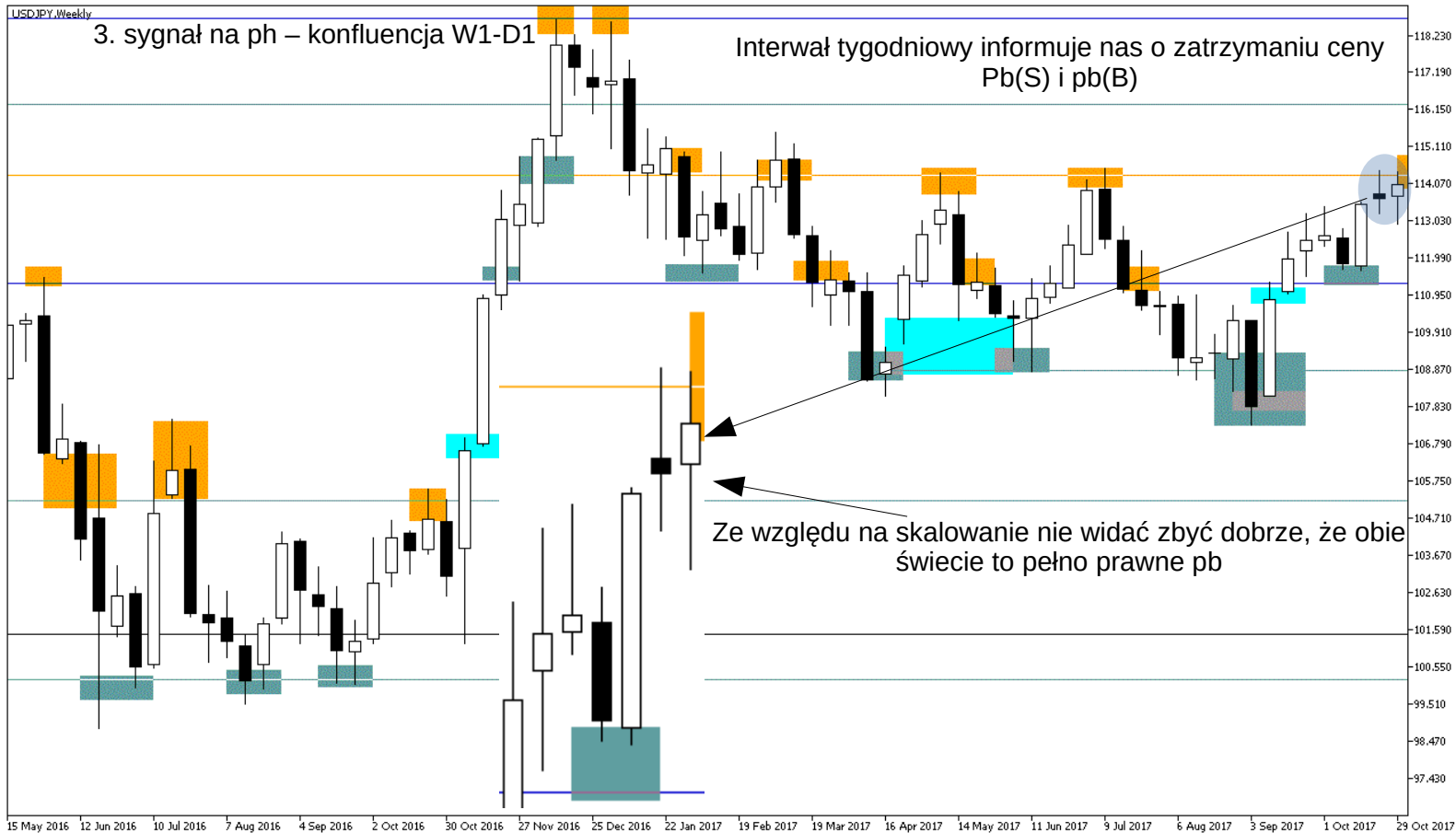

Ze względu na skalowanie nie widać zbyt dobrze, że obie
świecie to pełno prawne pb

Interwał dzienny informuje o próbie przebicia poziomy
i kontynuacji ruchu B.
Nie zanegowano a`la pb.

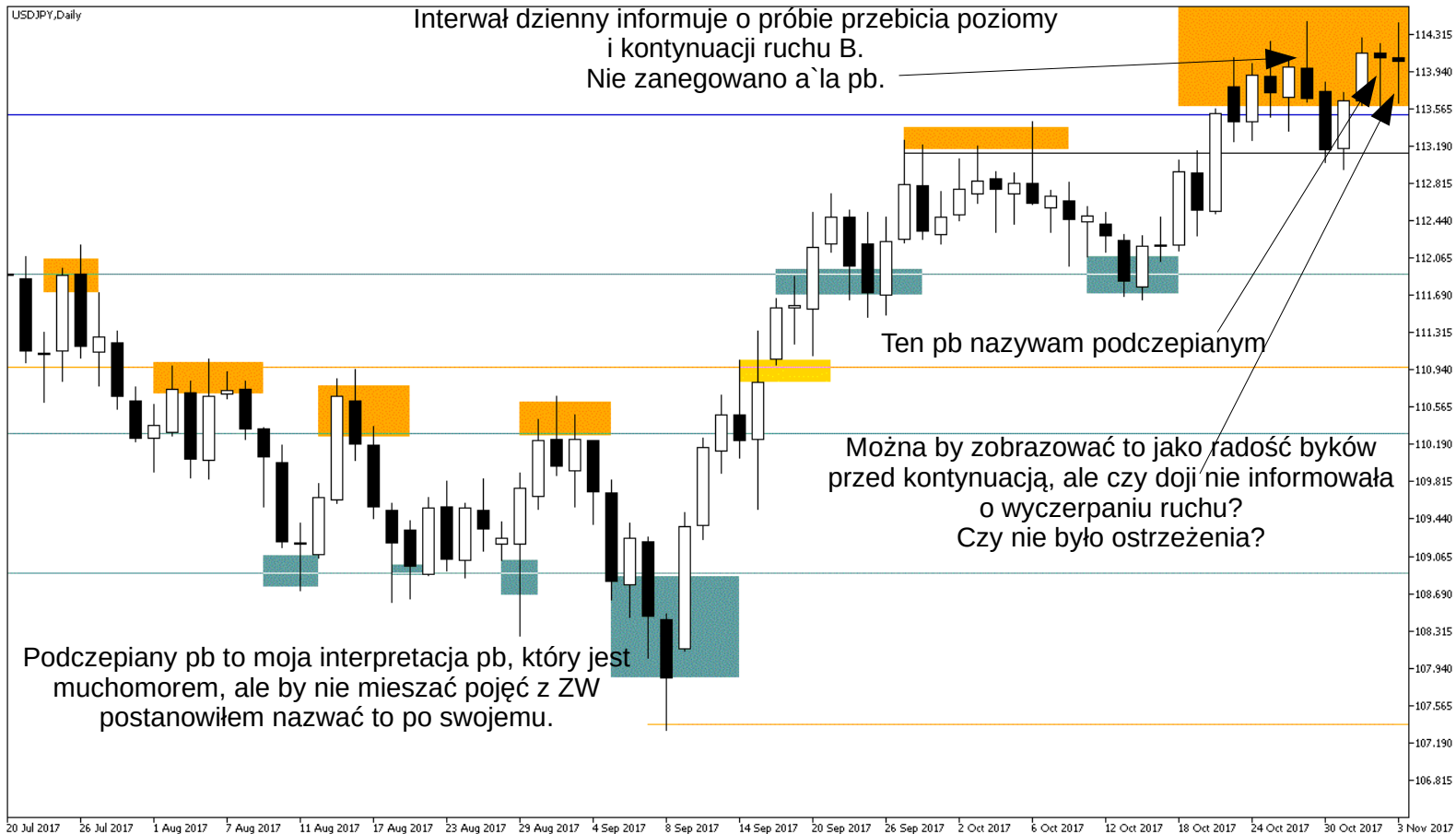

Byki są kopnięte w jaja i leżą
 Sygnał PA pb jako negacje wybicia – czyli fałsz

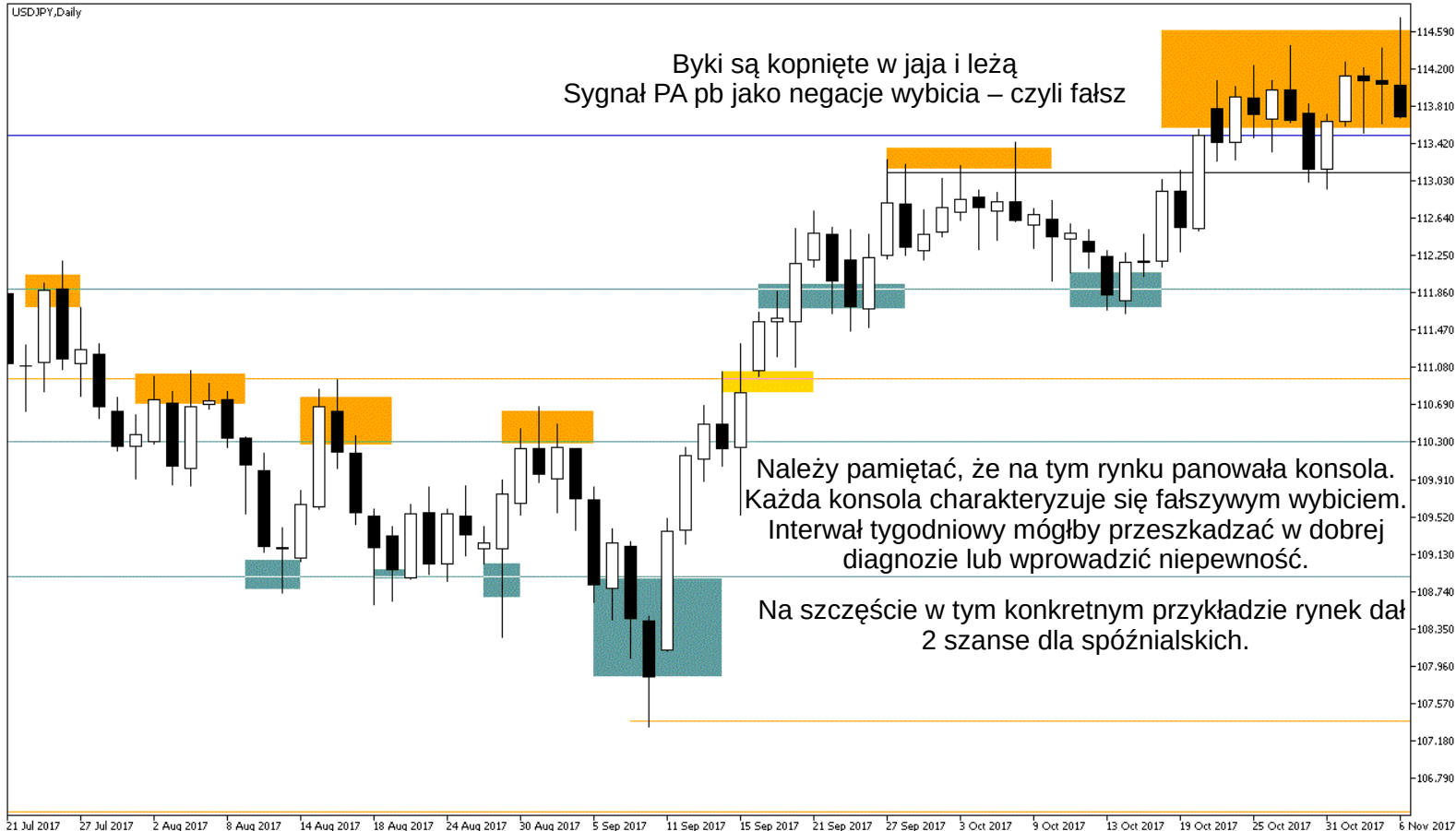

Tak wyglądała ta sytuacja z MN1

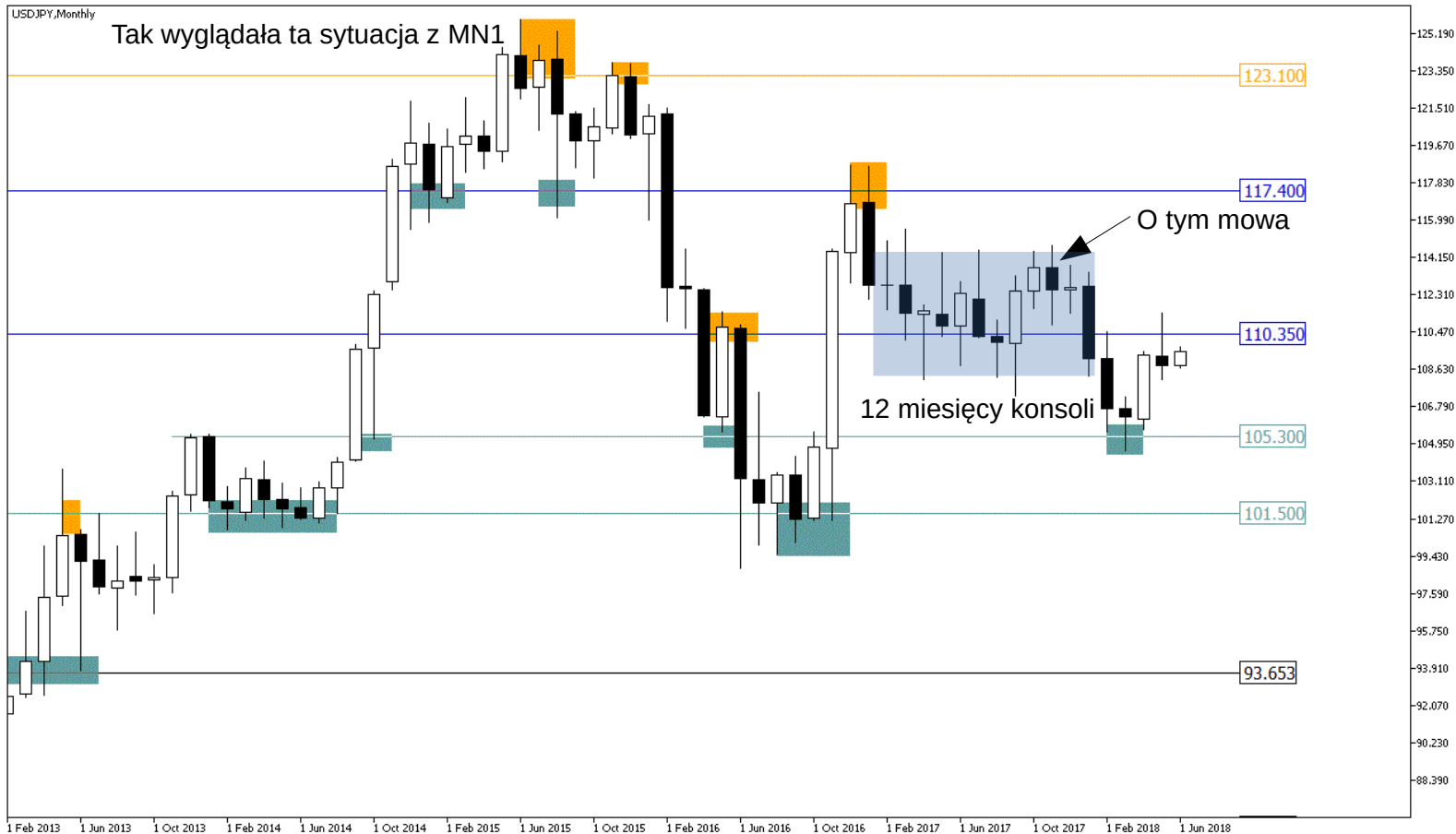

[DJI30],Daily

3. sygnał na ph - konfluencja

Interwał dzienny

Pb na ph

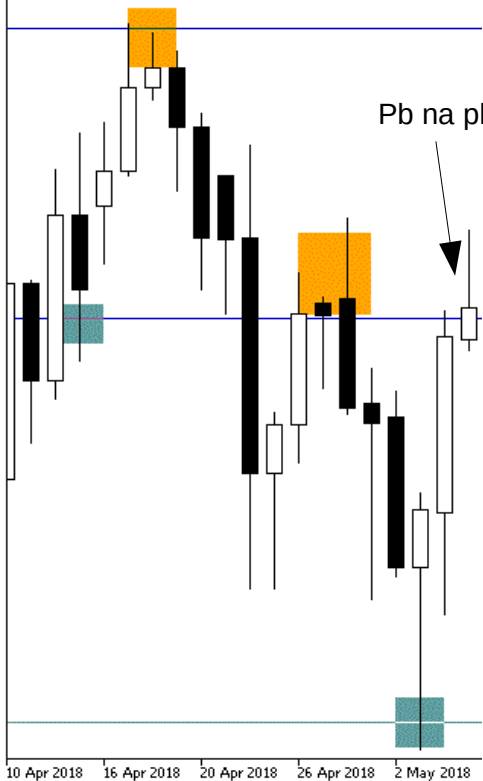

Nie zwracałem na to uwagi (W1) chociaż przyszła mi do głowy, czy cena przetestuje 50% świecy tygodniowej

Interwał tygodniowy też pb

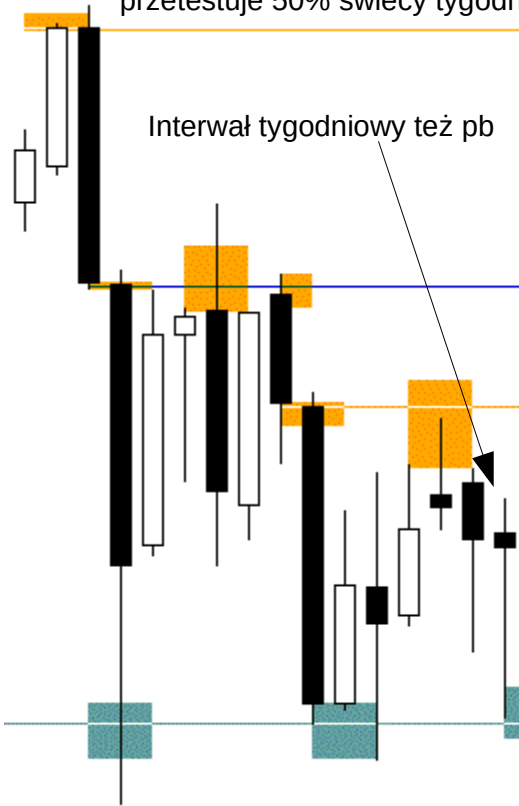

[DJI30],Daily

Konfluencja sygnału B

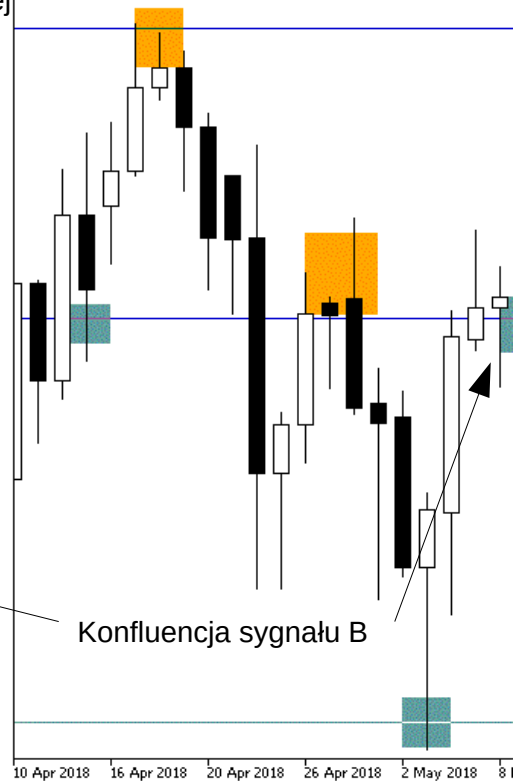

3. Wybierając sygnał pa na ph staram się szukać konfluencji, ale nie na siłę i pamiętając, że cena cały czas przekazuje informacje mogące pomóc w diagnozie ruchu.

Podstawą strategii jest analiza wielointerwałowa MN1, W1, D1. Wykonuje analizę na koniec tygodnia w celu określenia na jakich walorach może pojawić się okazja inwestycyjne. Staram się planować wiedząc jednak, że jest to proces kształtowania we mnie odpowiednich nawyków i rutyny, którego cały czas się uczę.

Moimi głównymi instrumentami są brent, DJ30 oraz EU. Gdzie duży nacisk kładę na 2 pierwsze jako główne, oraz EU jako para walutowa.

Reszty GU,UJ,Wig20 to instrumenty dodatkowe. Ogólnie chcę by całość była przeze mnie monitorowana, ale ZW wykonuje dużą pracę przy parach głównych dlatego chciałbym potrafić to wykorzystać.

Niezmiennie jest, że analizy dokonuję dla każdego waloru jedynie przesuwam nacisk co jest obecnie ważne.

W sobotę do południa analizuje do 45 min brent,DJ30 i EU. W poniedziałek lub kolejny dzień resztę.

Wieczorem między 22:45 – 22:10 przeglądam co działo się w danym dniu i określam czy jest sygnał pa na który czekałem lub który odpowiada przedstawionym kryteriom – słabość rynku.

Pracuję nad tym by wieczorna analiza mogła być jak najkrótsza – na tyle krótka na ile do możliwe

Podczepian pb jako formacja, której może warto się przyjrzeć - badam

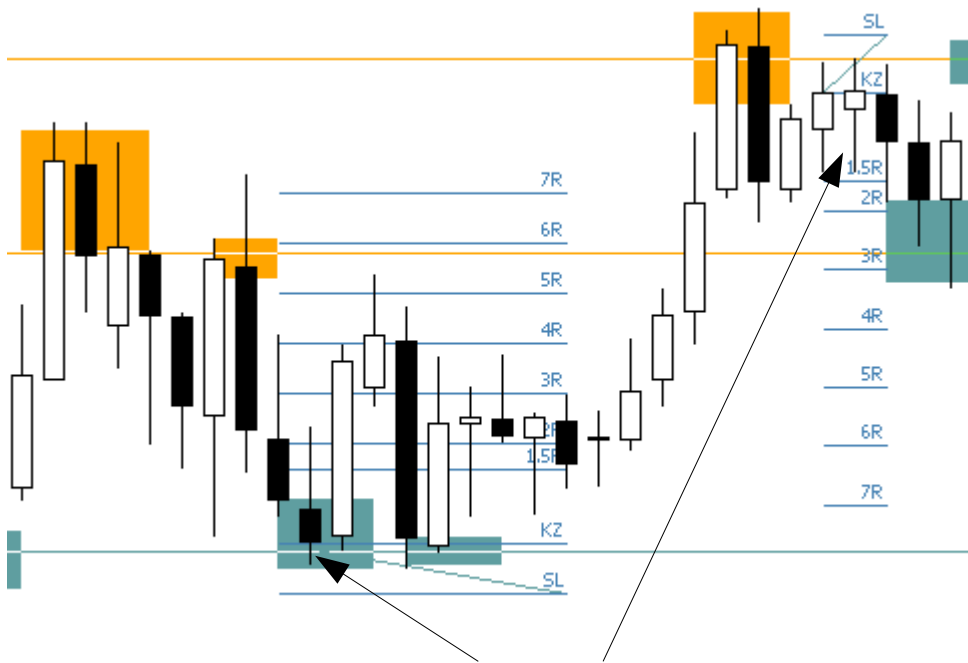

Pb podczepiany, to fałszywa formacja kontynuacji

Przykłady kilku pb lub a`la pb, które obserwowałem i nazywam podczepianymi

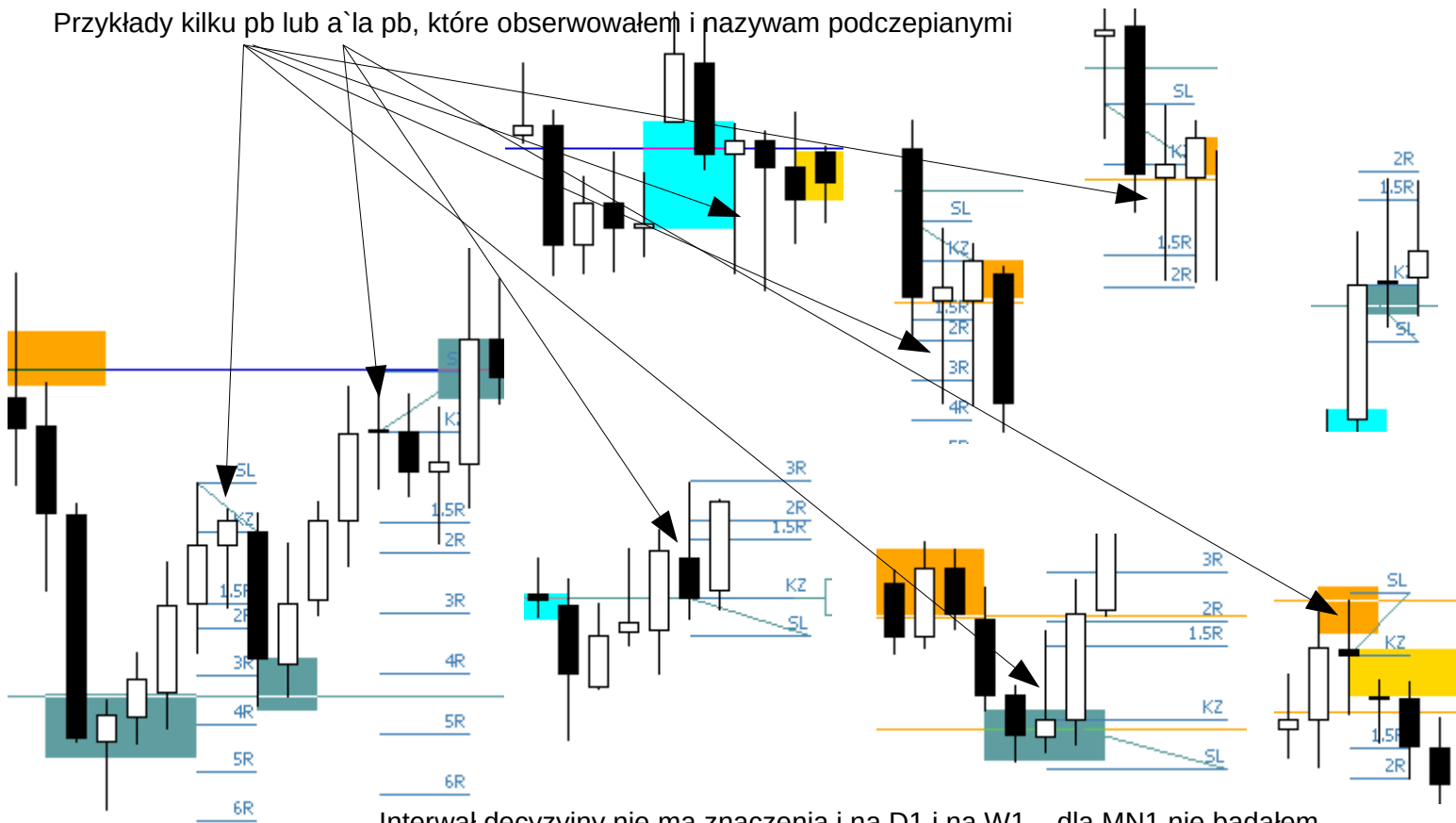

Interwał decyzyjny nie ma znaczenia i na D1 i na W1 – dla MN1 nie badałem

Analiza weekendowa

USDJPY,Monthly

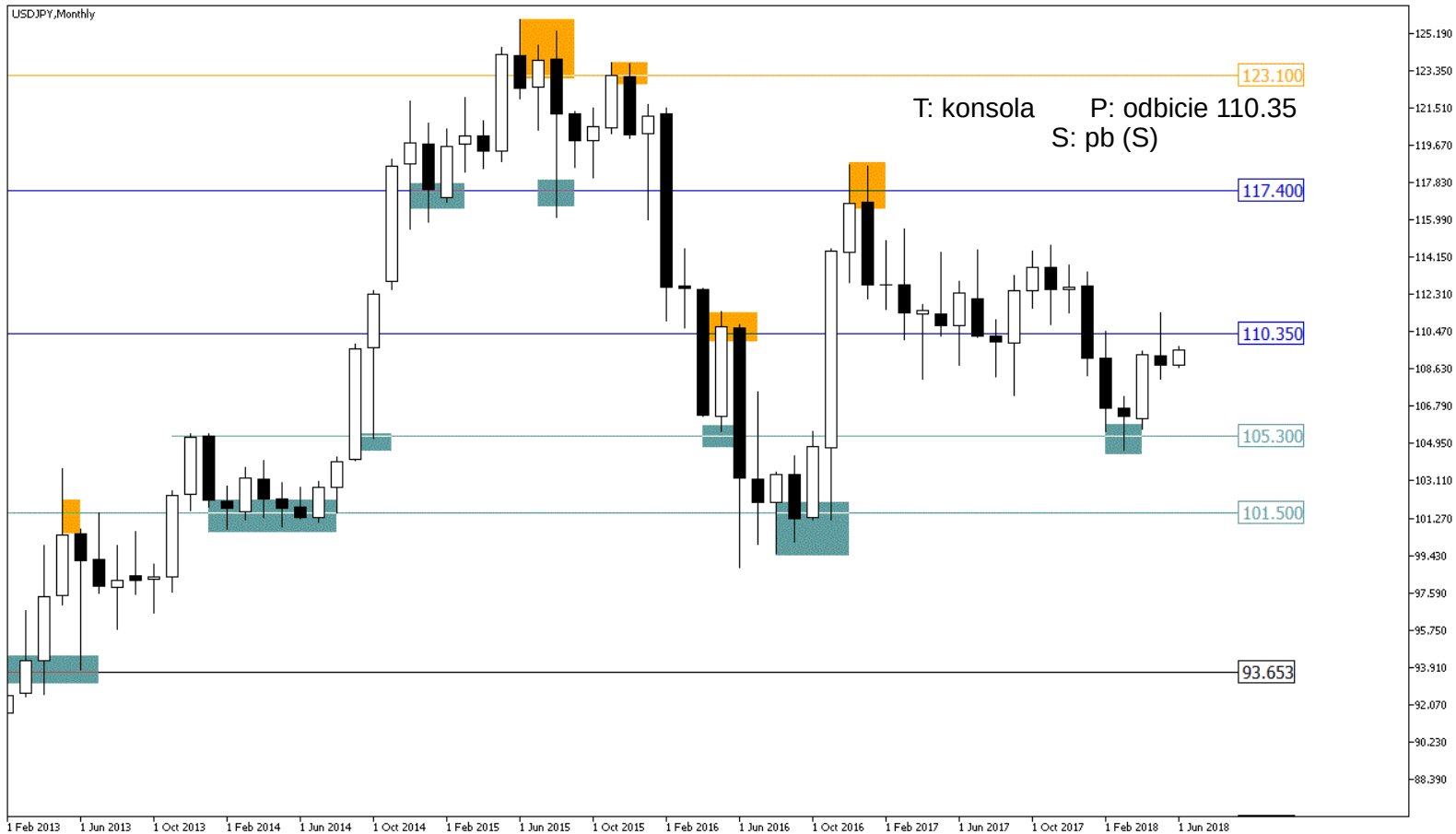

1 Feb 2013 1 Jun 2013 1 Oct 2013 1 Feb 2014 1 Jun 2014 1 Oct 2014 1 Feb 2015 1 Jun 2015 1 Oct 2015 1 Feb 2016 1 Jun 2016 1 Oct 2016 1 Feb 2017 1 Jun 2017 1 Oct 2017 1 Feb 2018 1 Jun 2018

125.190
123.350
121.510
119.670
117.830
115.990
114.150
112.310
110.470
108.630
106.790
104.950
103.110
101.270
99.430
97.590
95.750
93.910
92.070
90.230
88.390

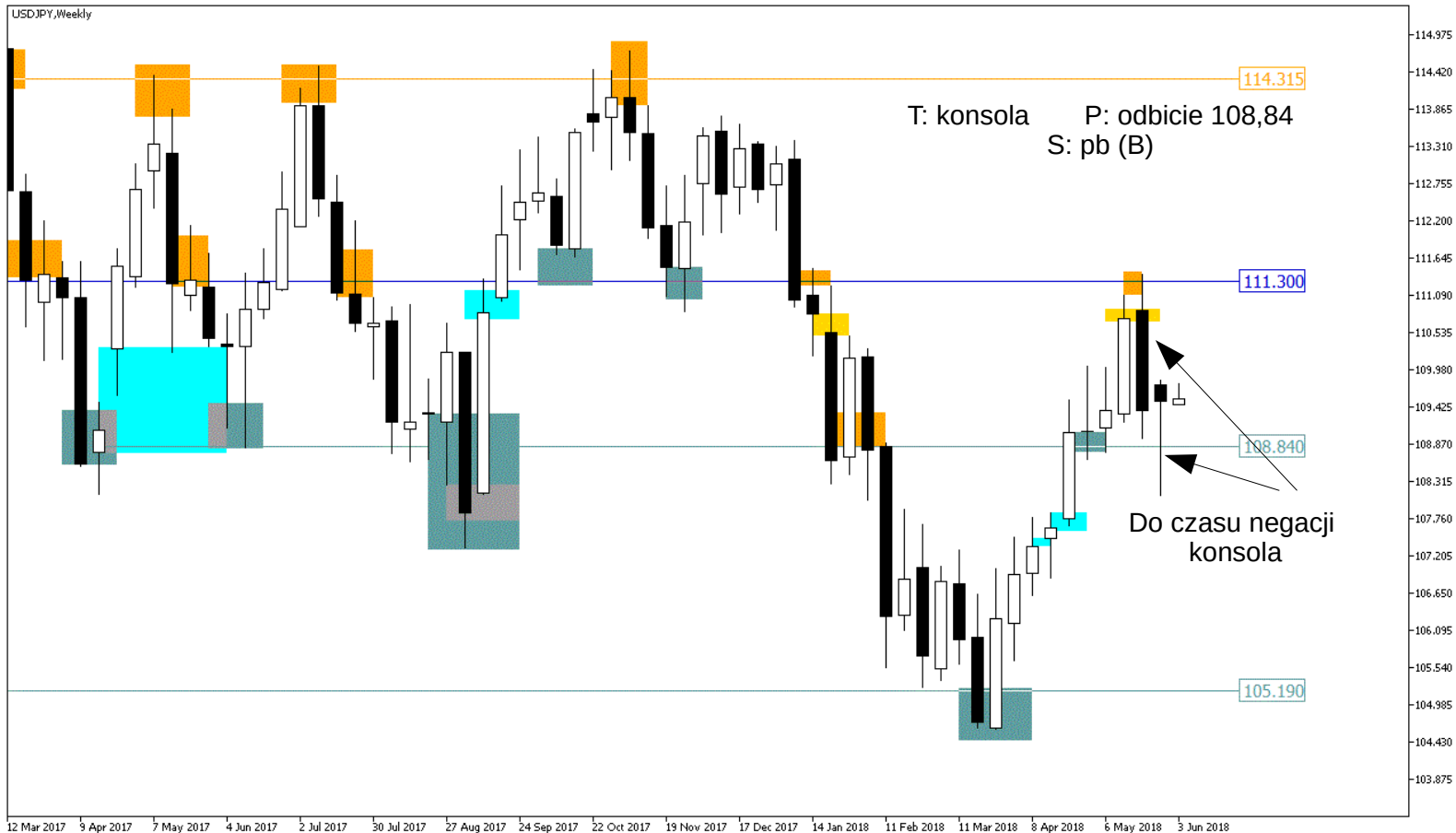

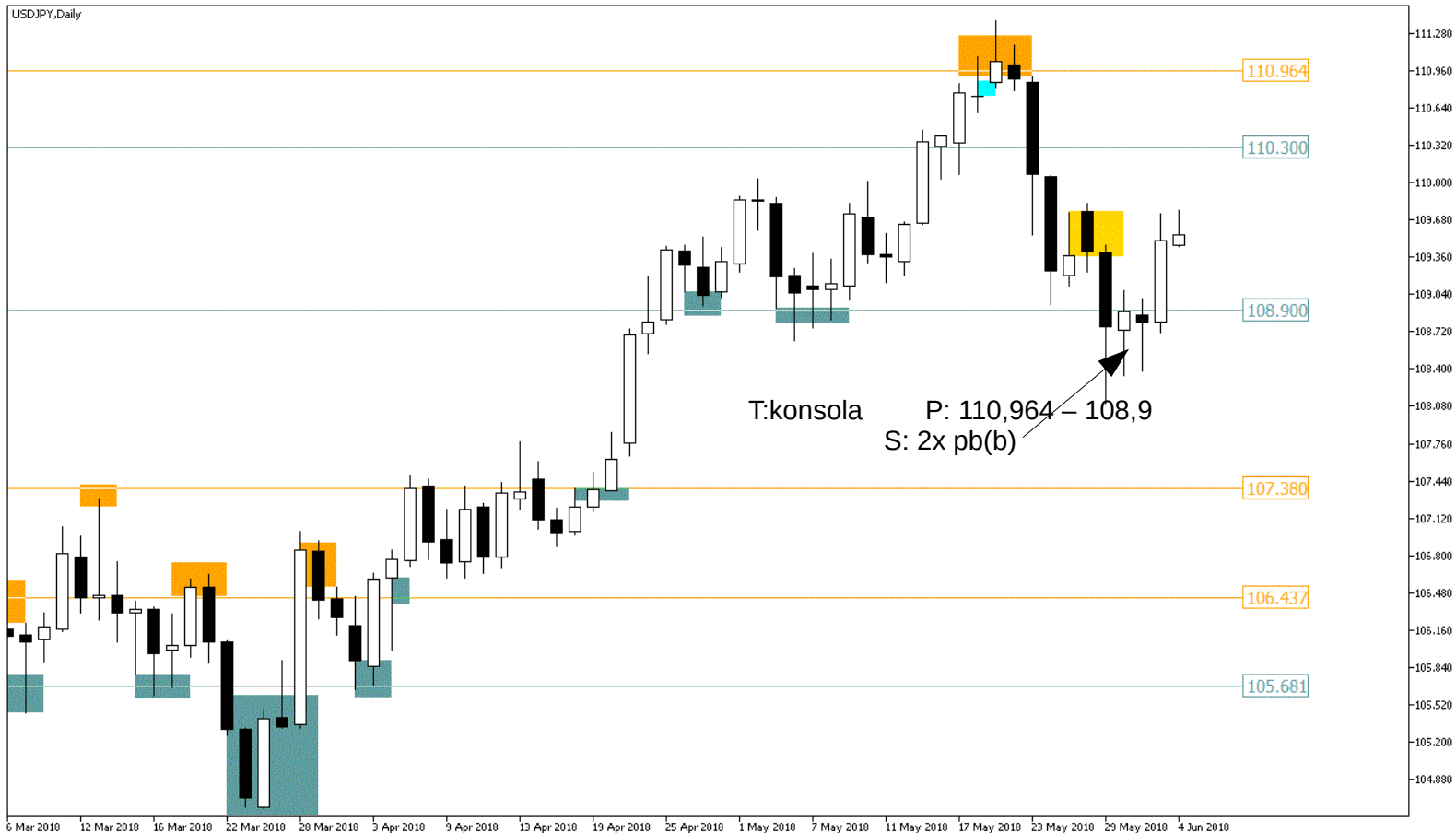

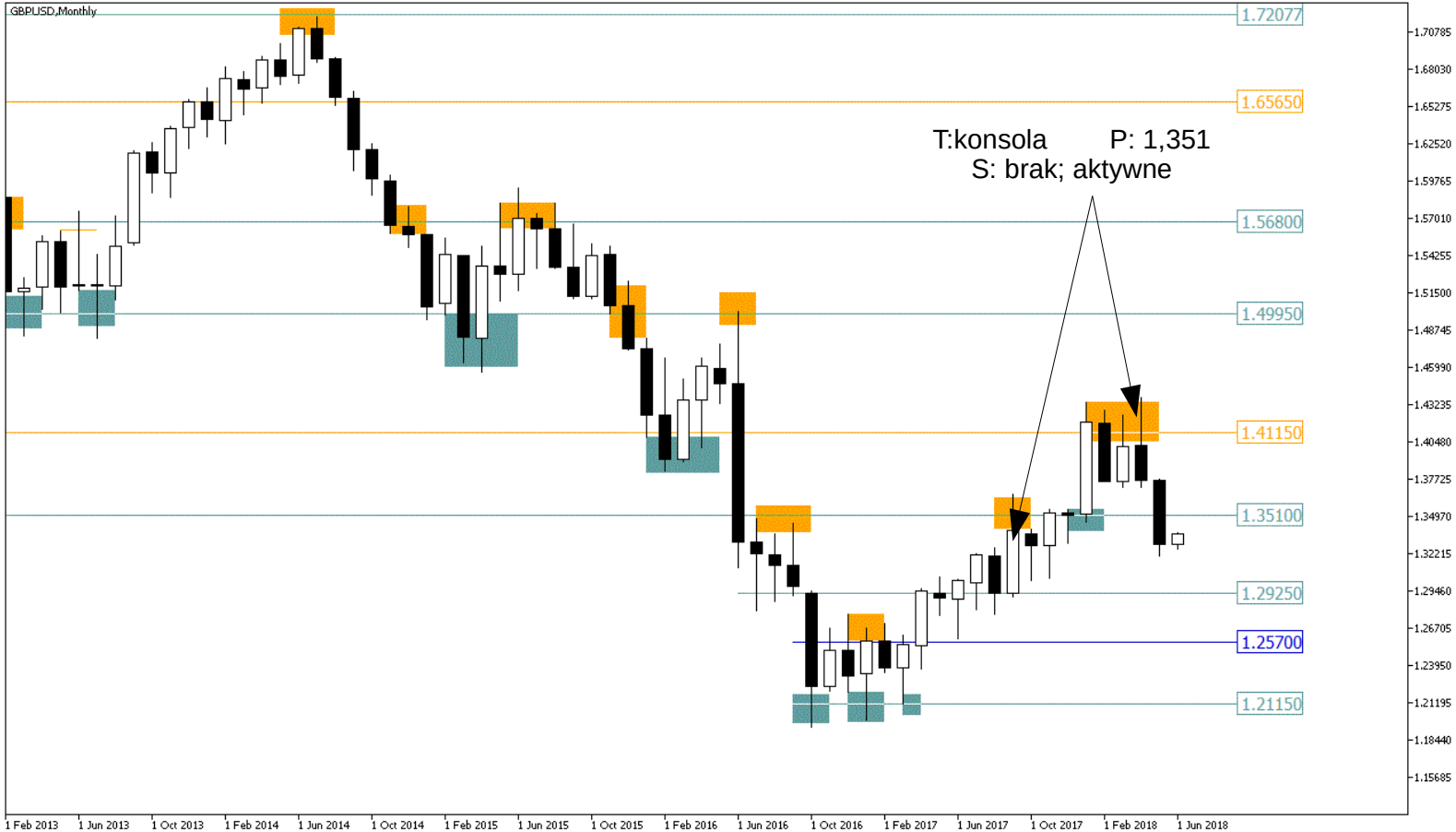

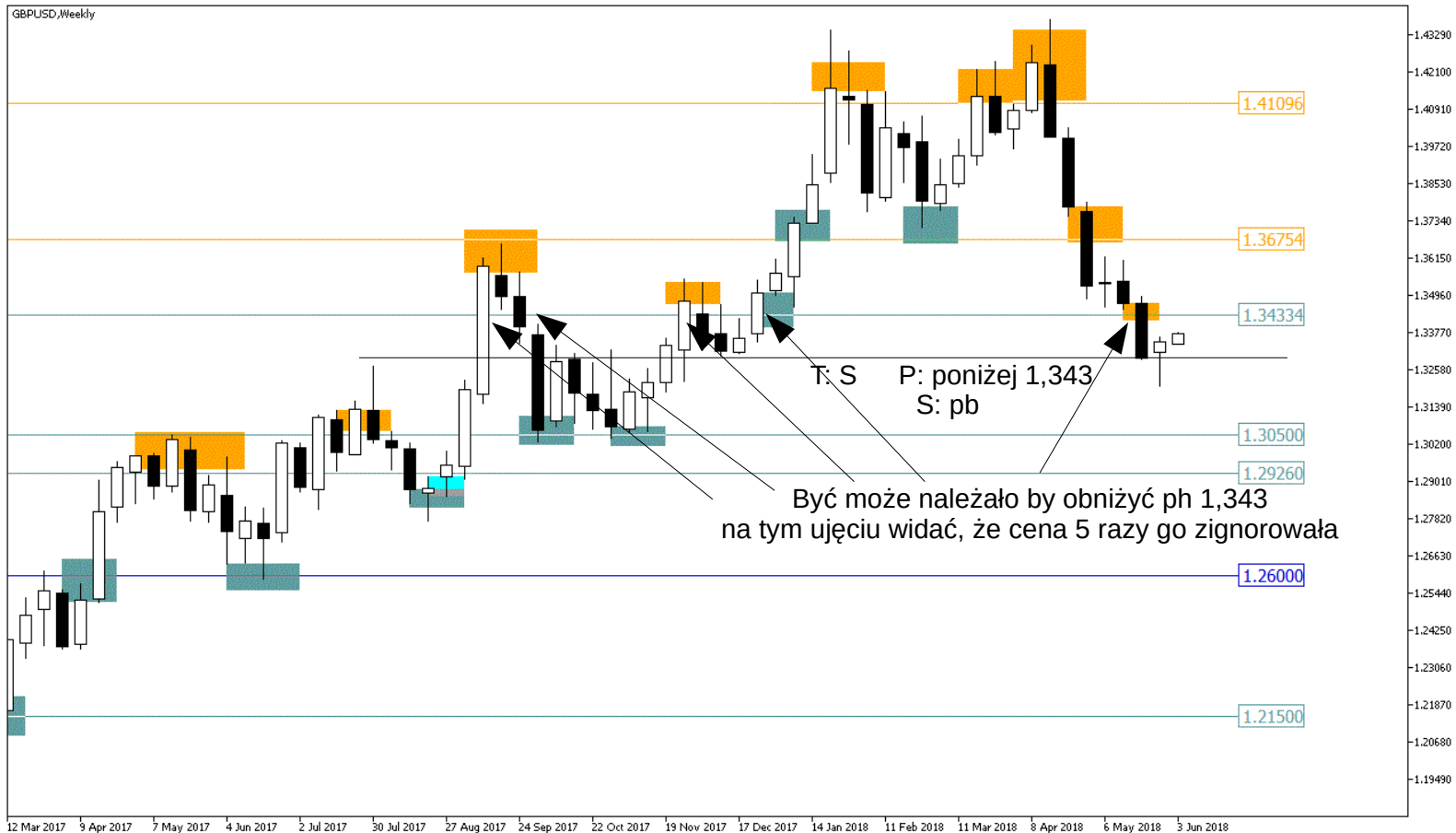

1.41096

1.36754

1.34334

1.30500

1.29260

1.26000

1.21500

T: S P: poniżej 1,343 S: pb

Być może należało by obniżyć ph 1,343 na tym ujęciu widać, że cena 5 razy go zignorowała

GBPUSD,Daily

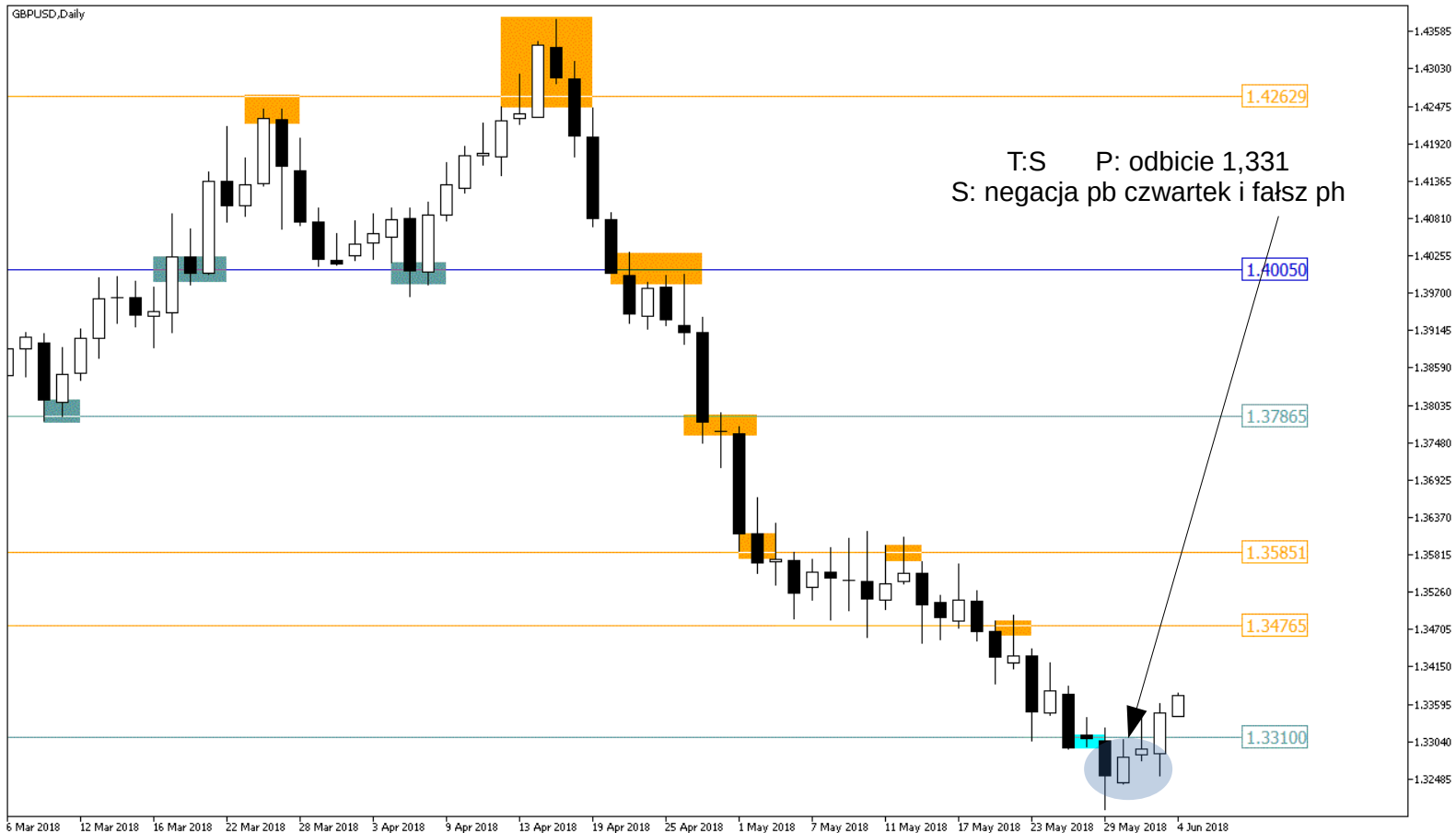

T:S P: odbicie 1,331
S: negacja pb czwartek i falsz ph

1.42629

1.40050

1.37865

1.35851

1.34765

1.33100

6 Mar 2018 12 Mar 2018 16 Mar 2018 22 Mar 2018 28 Mar 2018 3 Apr 2018 9 Apr 2018 13 Apr 2018 19 Apr 2018 25 Apr 2018 1 May 2018 7 May 2018 11 May 2018 17 May 2018 23 May 2018 29 May 2018 4 Jun 2018

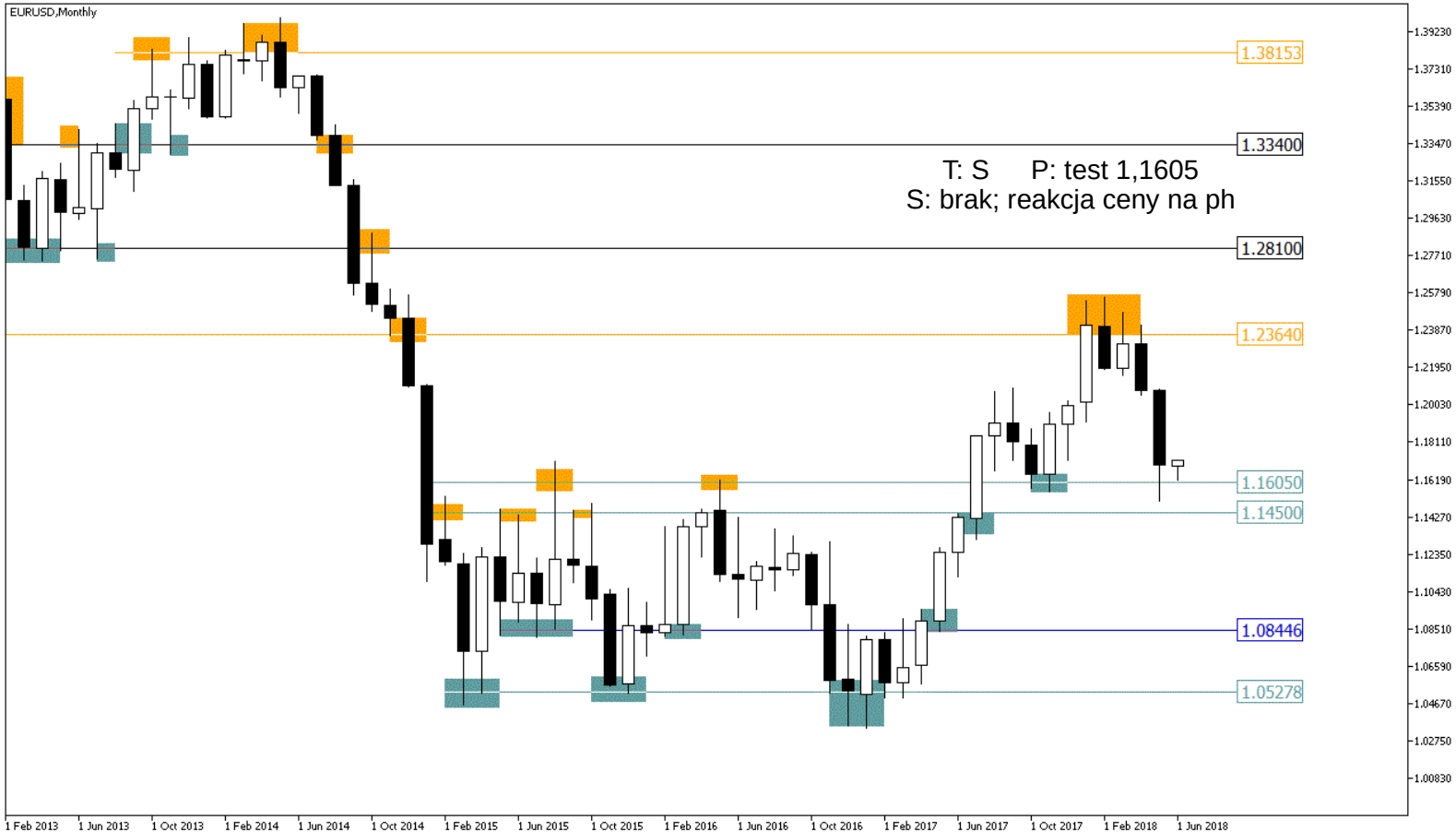

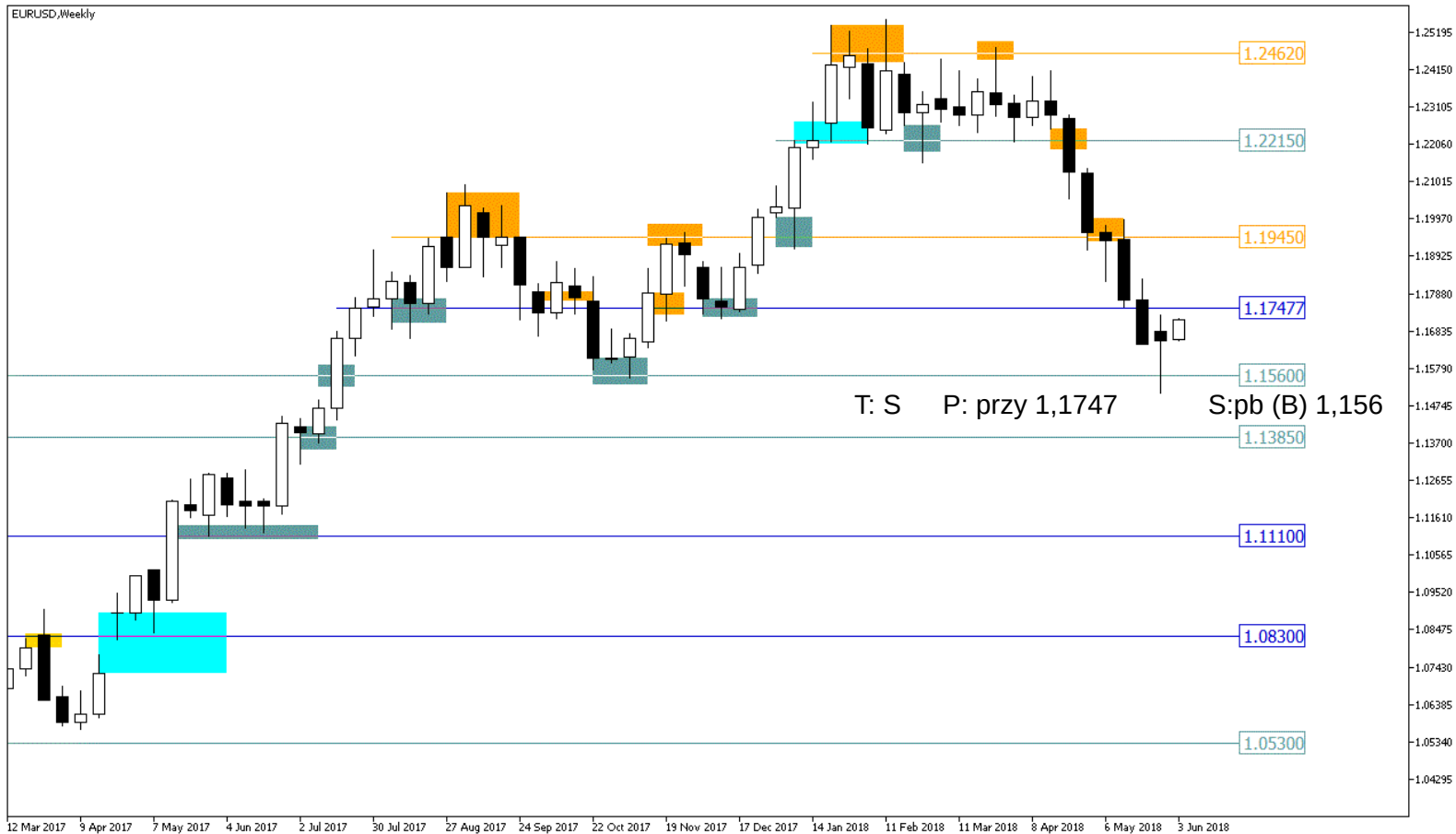

EURUSD,Daily

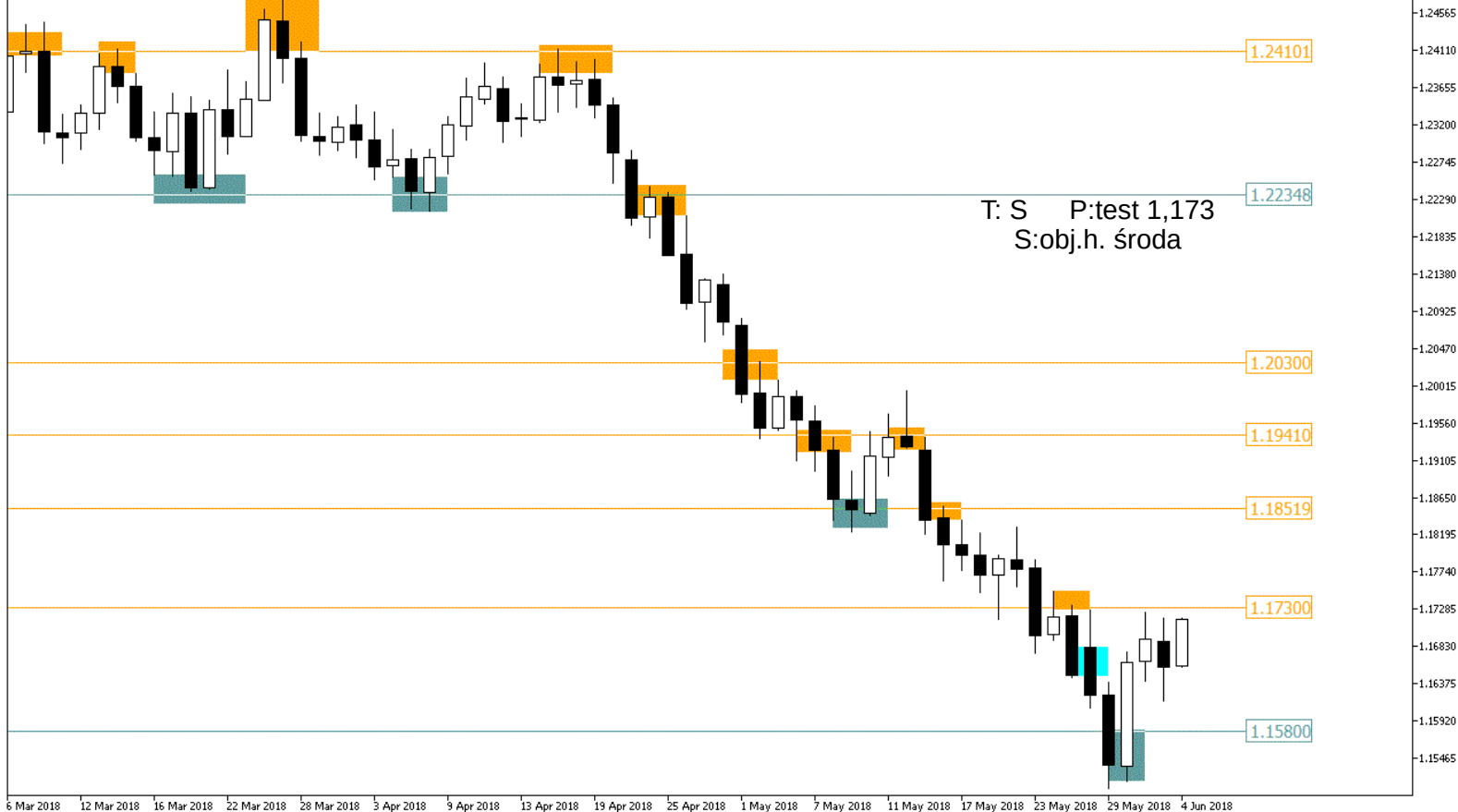

6 Mar 2018 12 Mar 2018 16 Mar 2018 22 Mar 2018 28 Mar 2018 3 Apr 2018 9 Apr 2018 13 Apr 2018 19 Apr 2018 25 Apr 2018 1 May 2018 7 May 2018 11 May 2018 17 May 2018 23 May 2018 29 May 2018 4 Jun 2018

Analiza weekendowa 09.06

T: konsola
P: 26160 – 23392
S: brak

**Zastanawiam się czy po 2 miesiącach
Spadku luty – marzec czy doji kwiecień
oraz maj cienie nie podpowiadały
prawdopodobnego ruchu na północ?**

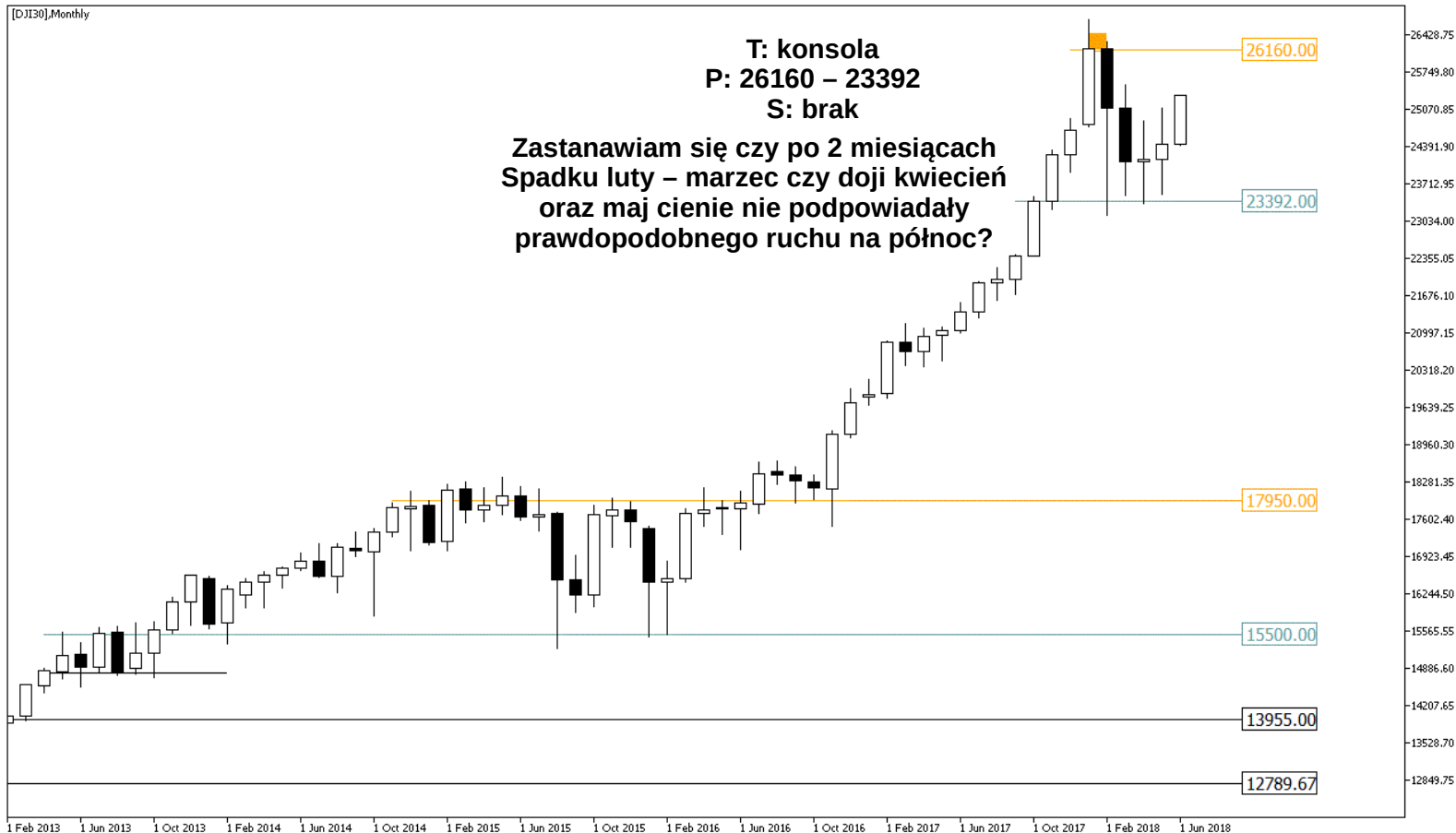

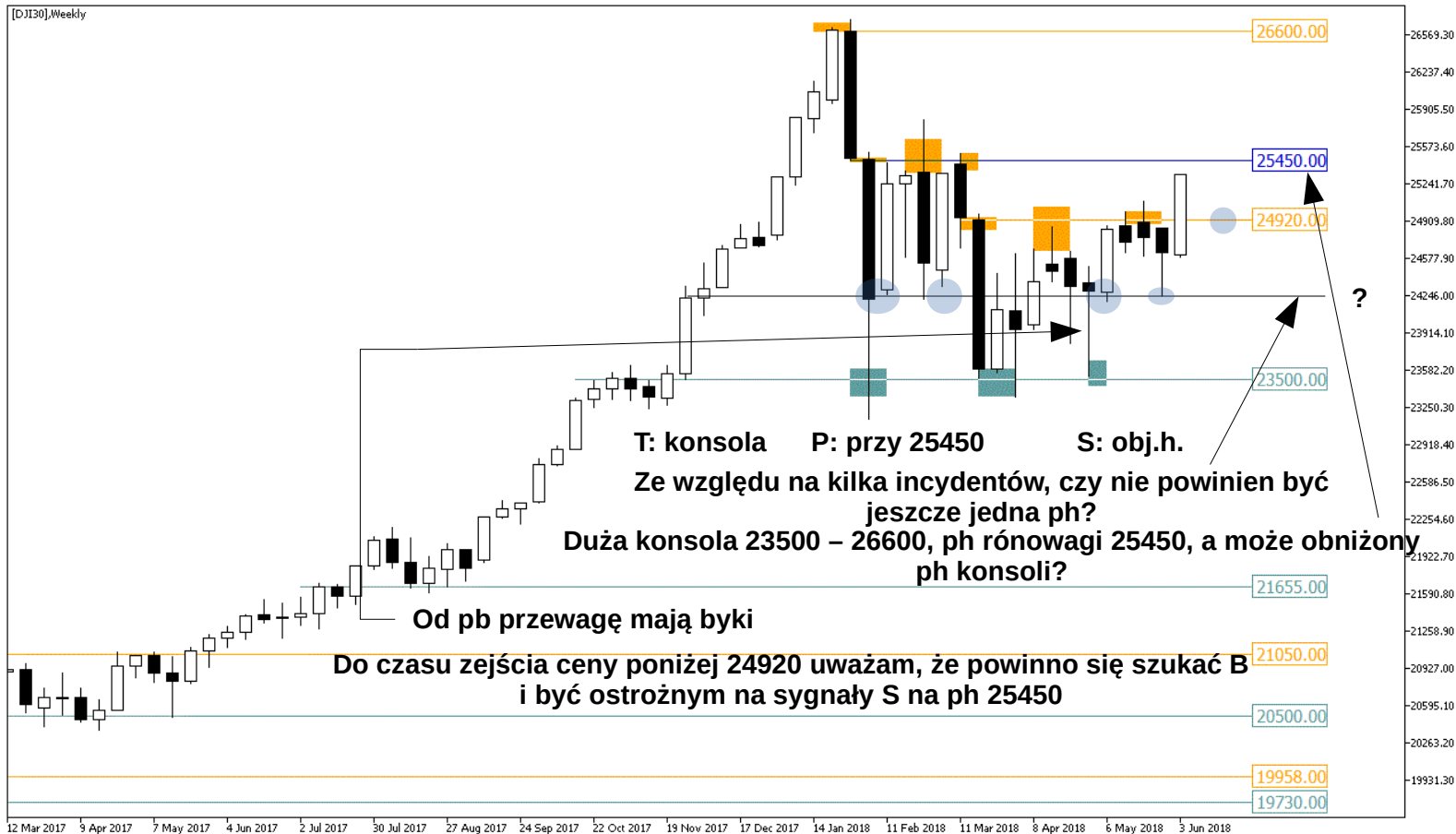

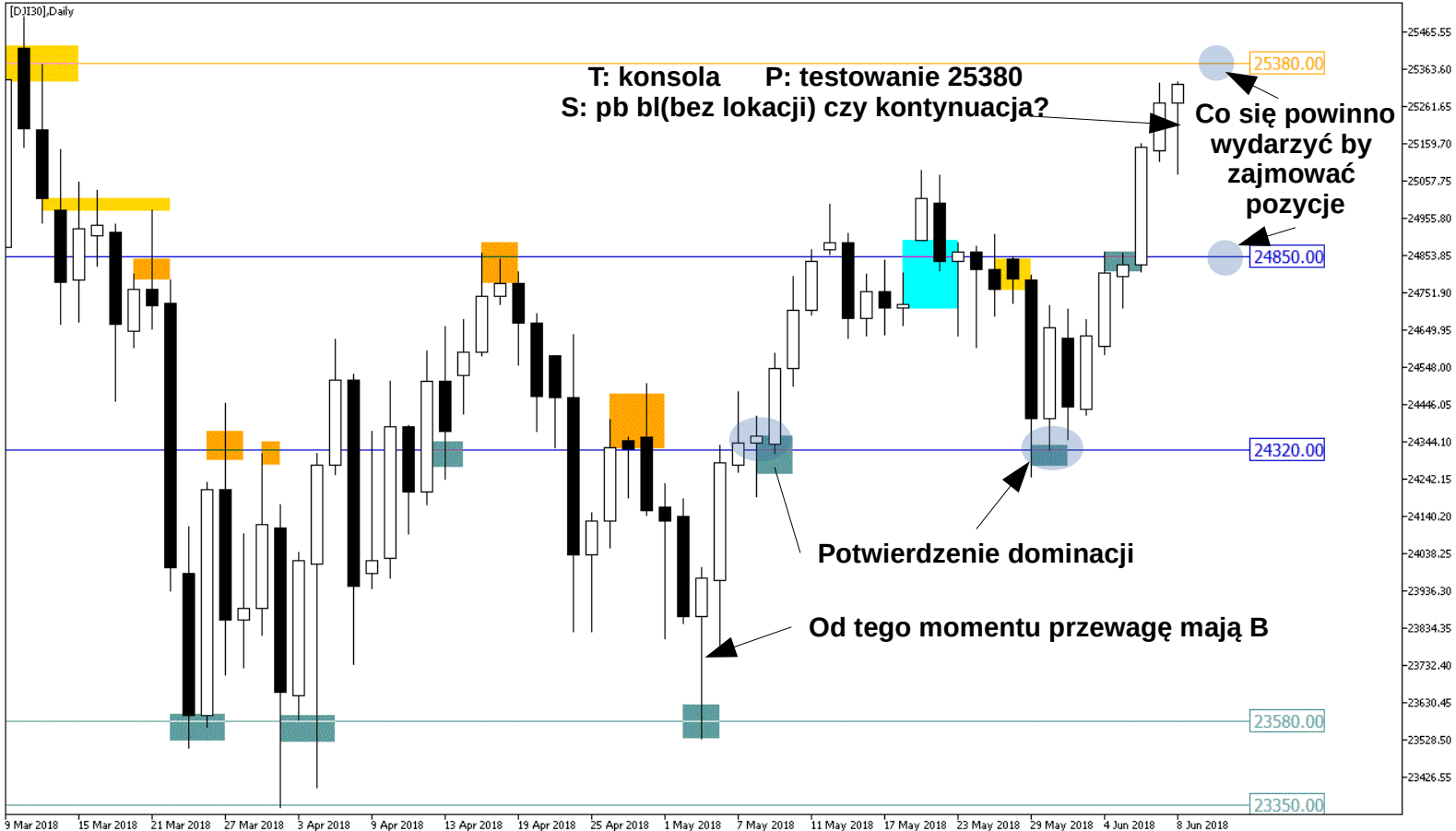

9 Mar 2018 15 Mar 2018 21 Mar 2018 27 Mar 2018 3 Apr 2018 9 Apr 2018 13 Apr 2018 19 Apr 2018 25 Apr 2018 1 May 2018 7 May 2018 11 May 2018 17 May 2018 23 May 2018 29 May 2018 4 Jun 2018 8 Jun 2018

25465.55
25363.60
25159.70
25057.75
24955.80
24853.85
24751.90
24649.95
24548.00
24446.05
24344.10
24242.15
24140.20
24038.25
23936.30
23834.35
23732.40
23630.45
23528.50
23426.55

T: konsola P: testowanie 25380
S: pb bl(bez lokacji) czy kontynuacja?

Co się powinno wydarzyć by zajmować pozycje

Potwierdzenie dominacji

Od tego momentu przewagę mają B

25380.00

24850.00

24320.00

23580.00

23350.00

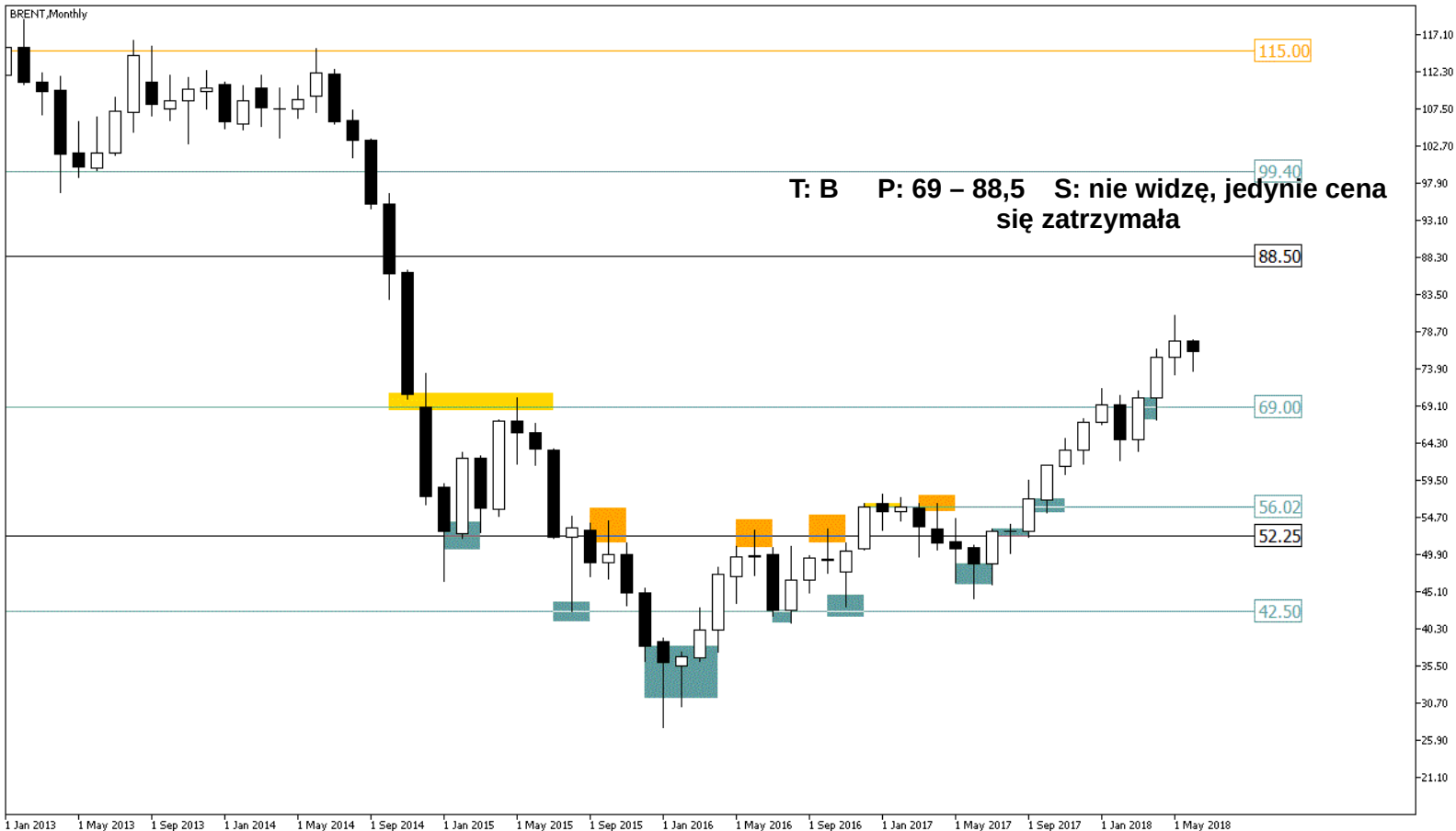

T: konsola P: 80,5 – 68,6
S: obj. h. B obj.b. S

Czy rodzi się ph
równowagi?

Obecnie pb jako sygnał B i ruch do 80,5

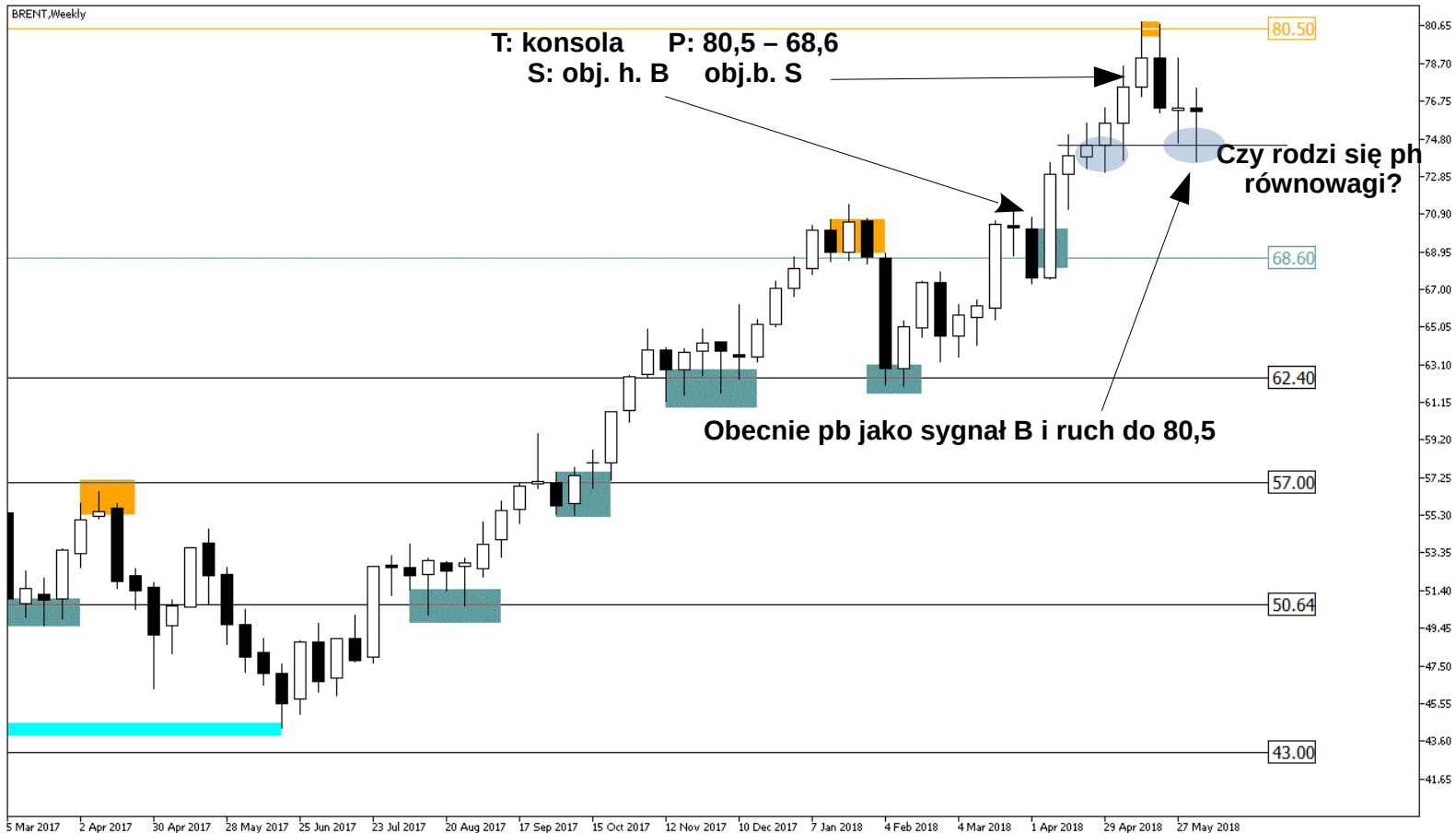

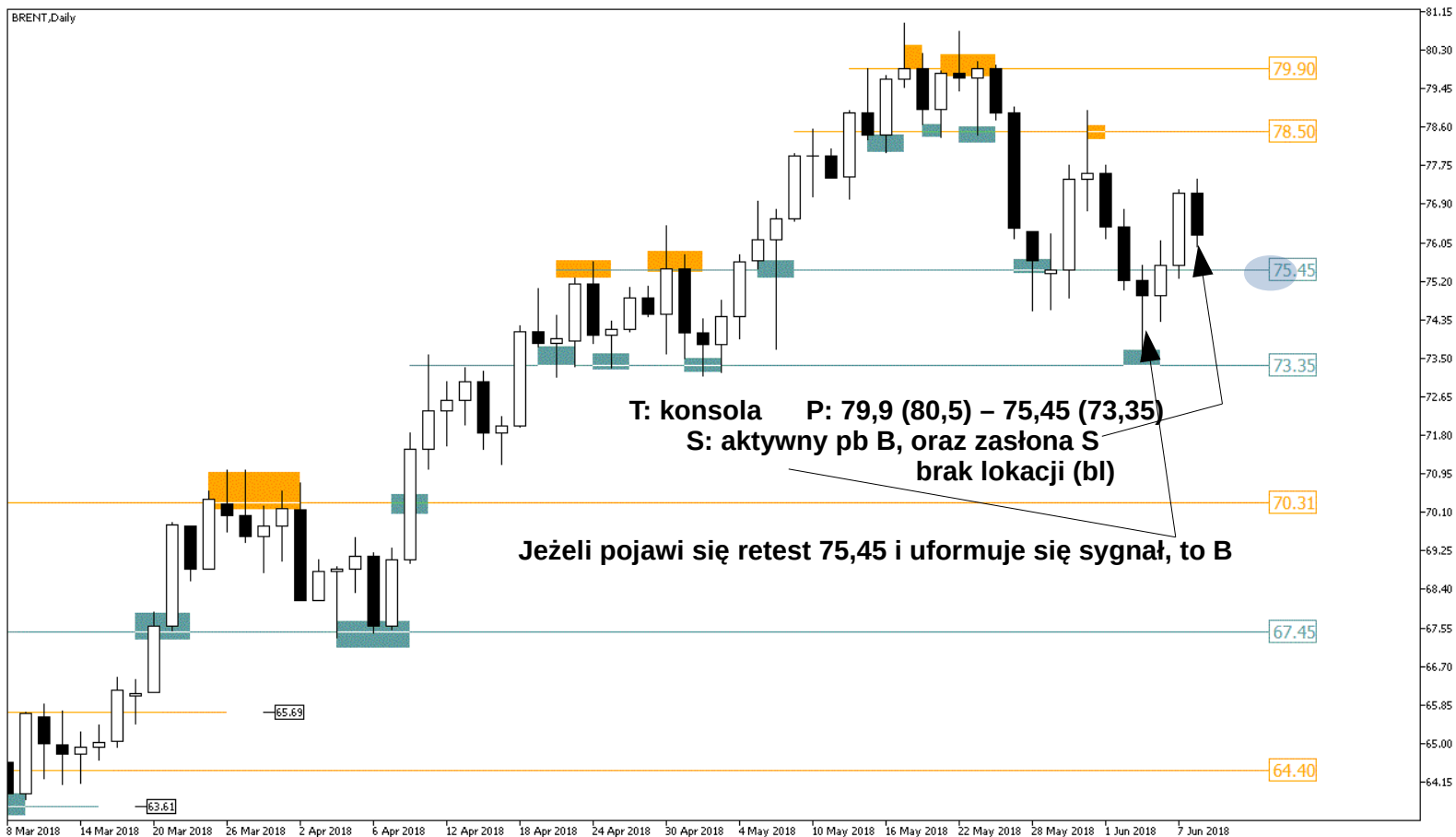

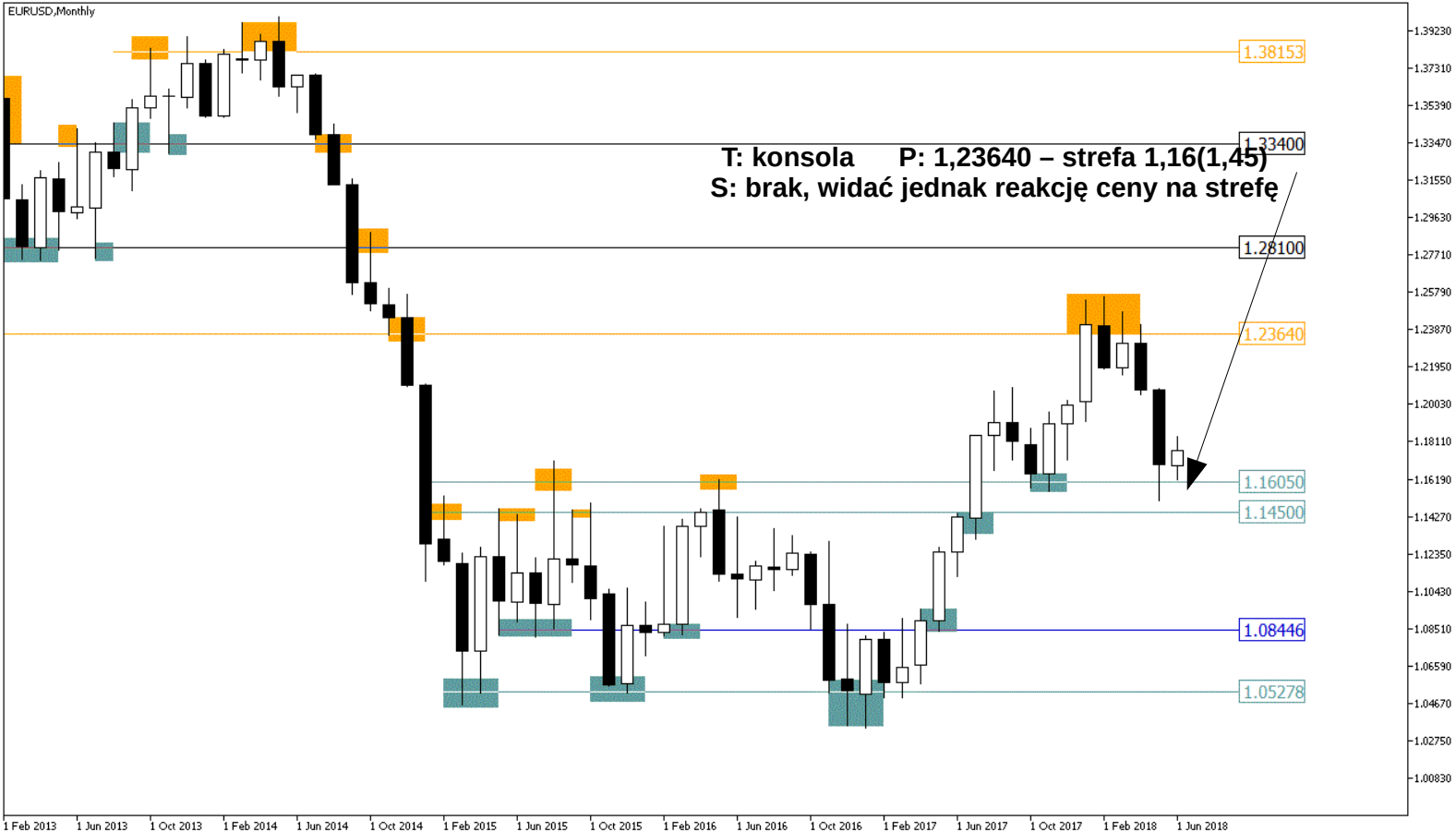

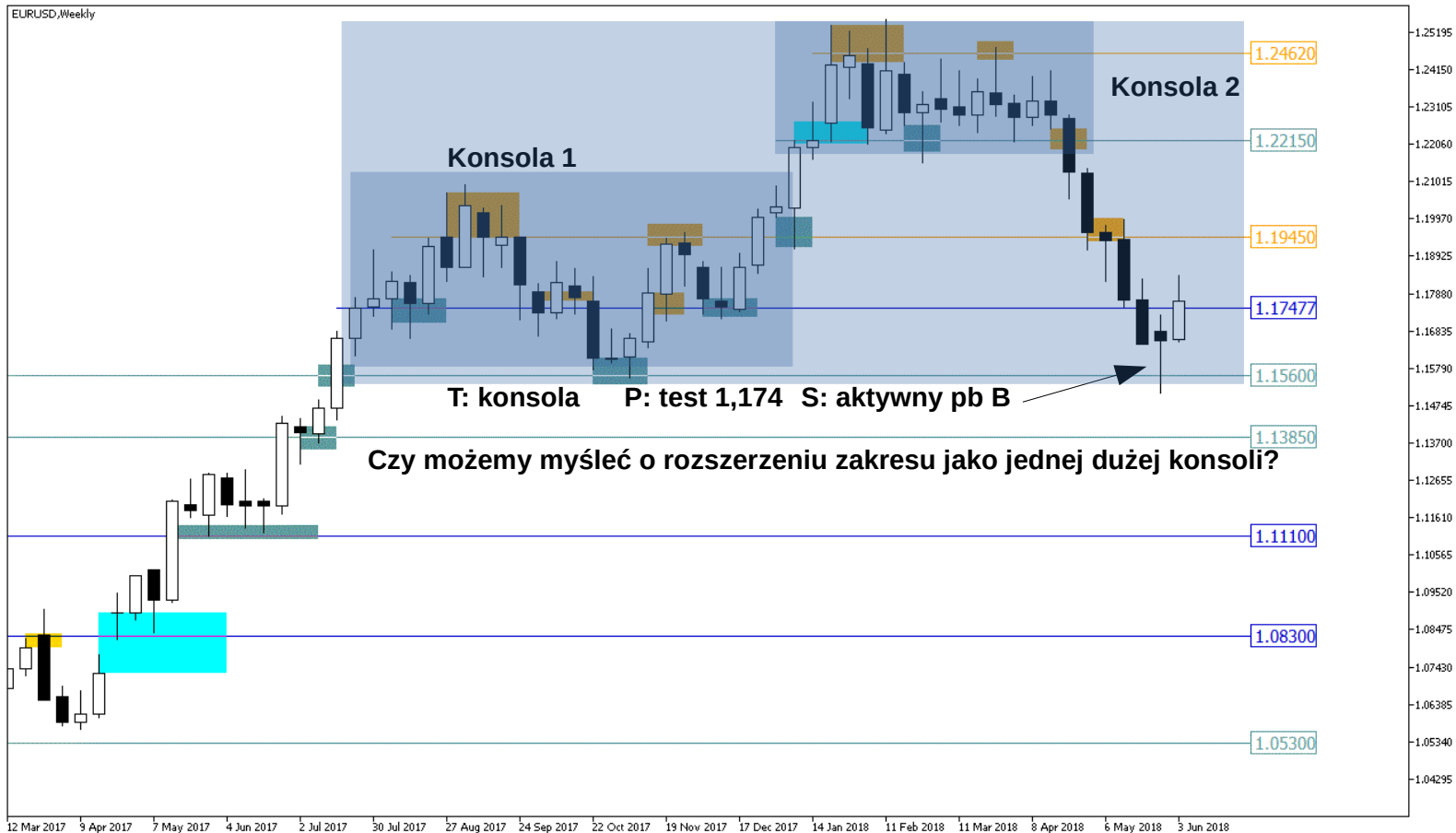

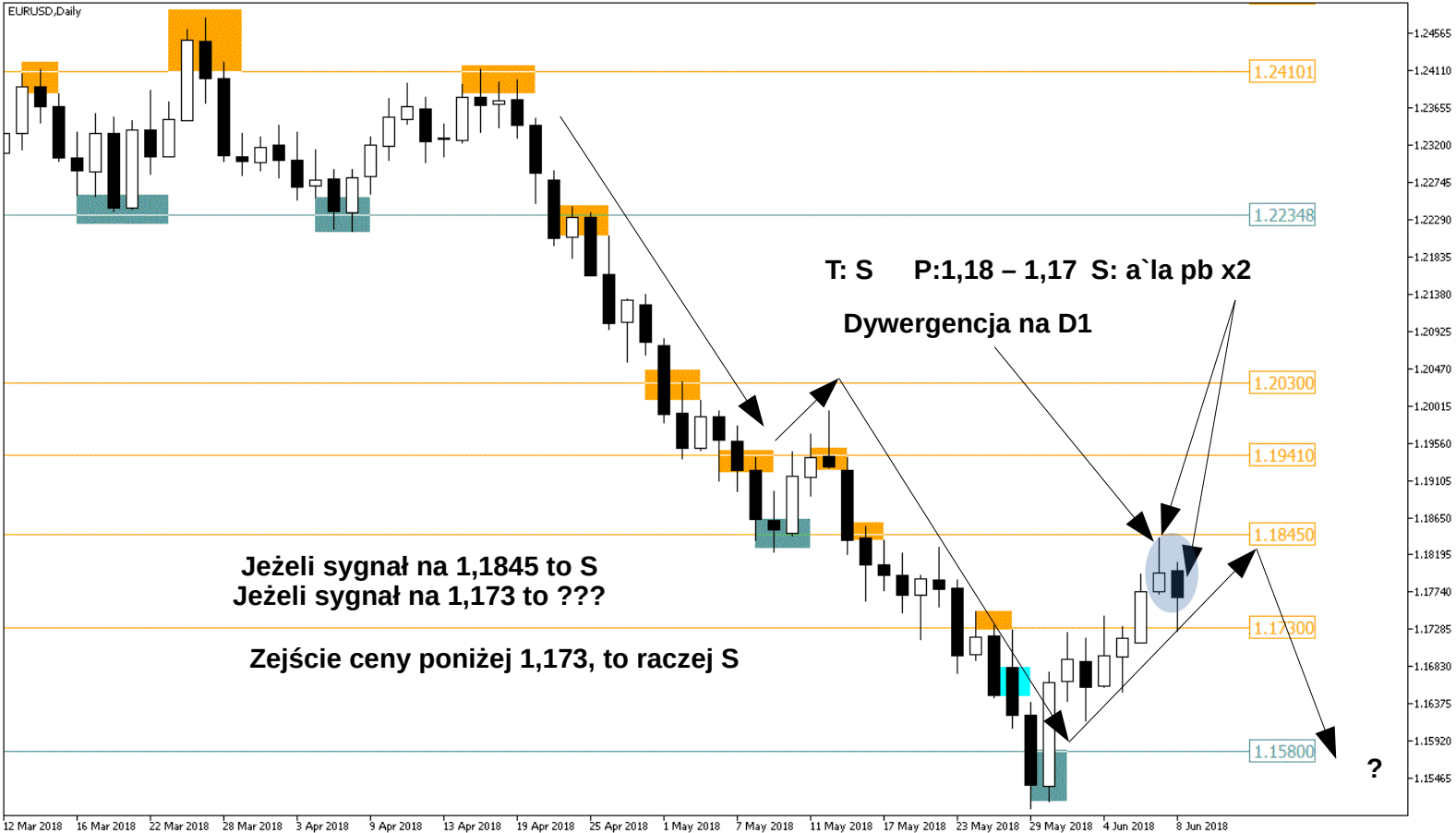

12 Mar 2018 16 Mar 2018 22 Mar 2018 28 Mar 2018 3 Apr 2018 9 Apr 2018 13 Apr 2018 19 Apr 2018 25 Apr 2018 1 May 2018 7 May 2018 11 May 2018 17 May 2018 23 May 2018 29 May 2018 4 Jun 2018 8 Jun 2018

Analiza weekendowa – 1.07

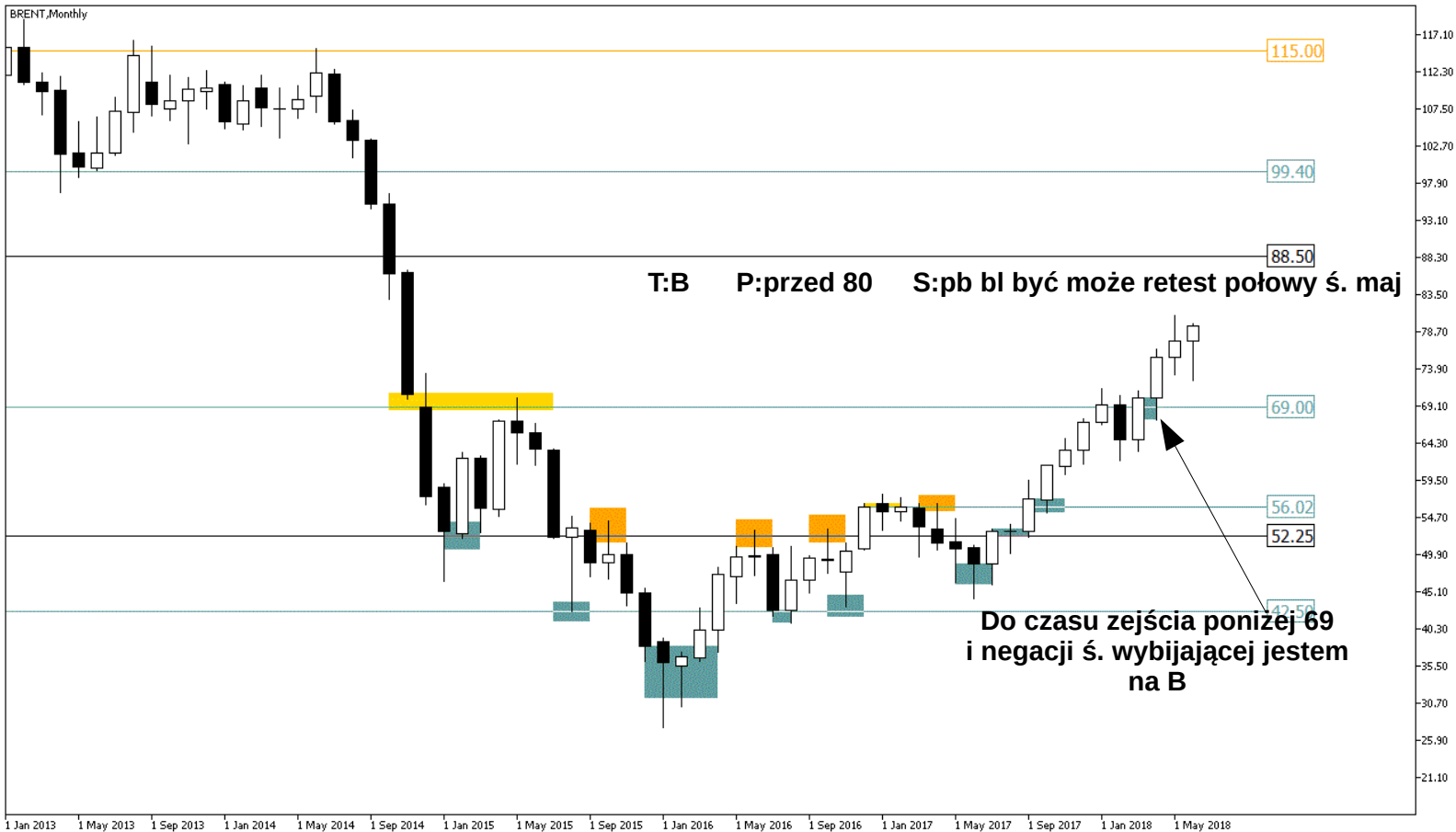

T:K P:przed 80,5 S:brak

Sygnal S – obj.b
 Sygnal B - przenikanie

Ph 73 wyznaczyłem od zamknięcia ś. co pokrył się z wystąpieniem f. Przenikania, oraz wystąpił reakcja jako retest po 2 tygodniach

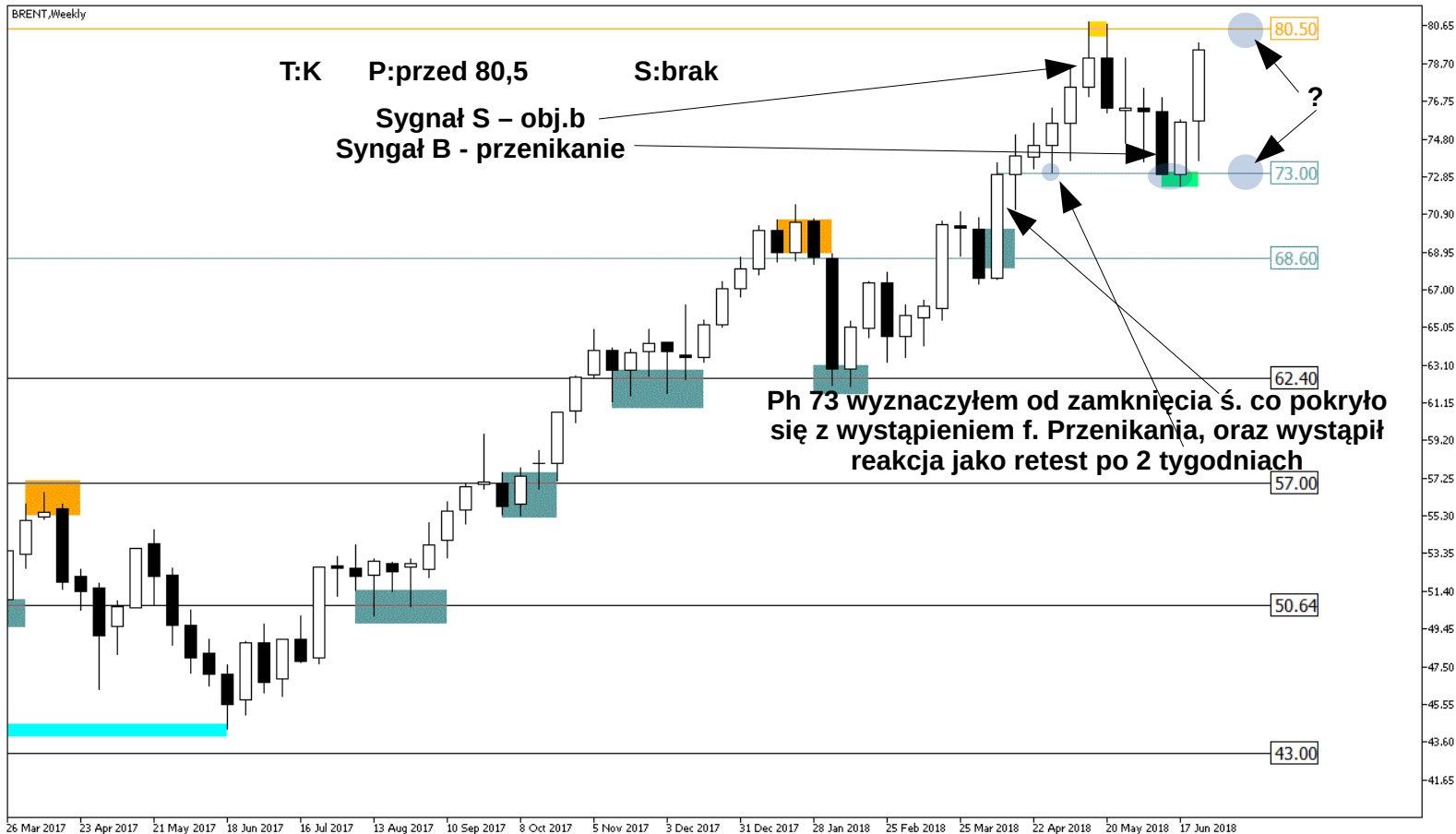

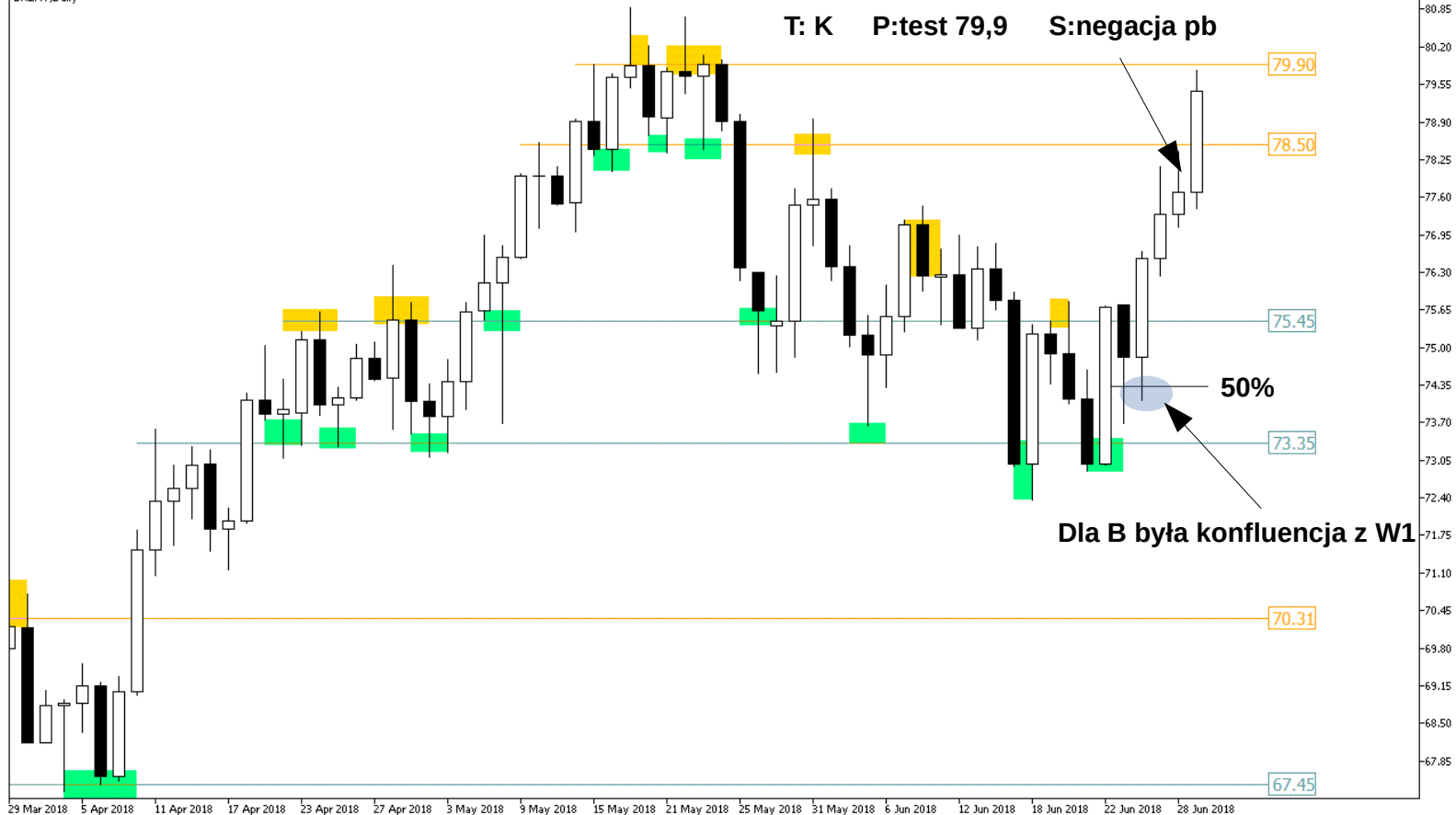

T:K P:widać S:pb, ale czy ma lokacje?

Do czasu negacji pb jestem na S

26160.00

???

23392.00

17950.00

15500.00

13955.00

12789.67

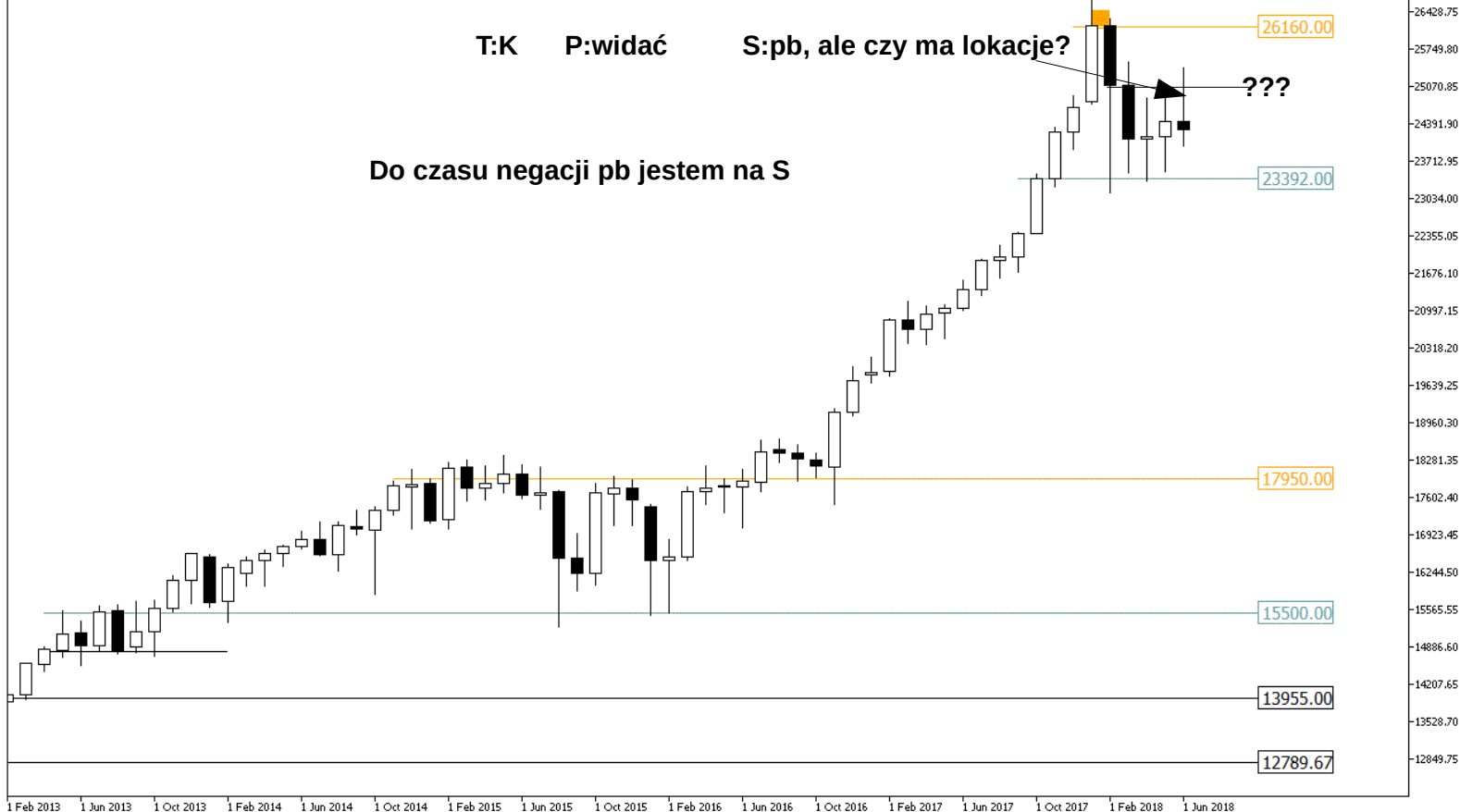

T:K

P:widać

S:brak, aktywne to

Te 3 ś. można interpretować jako fałsz pH 24920

Spodziewam się test 23500, a do czasu negacji sygnałów S jestem na S

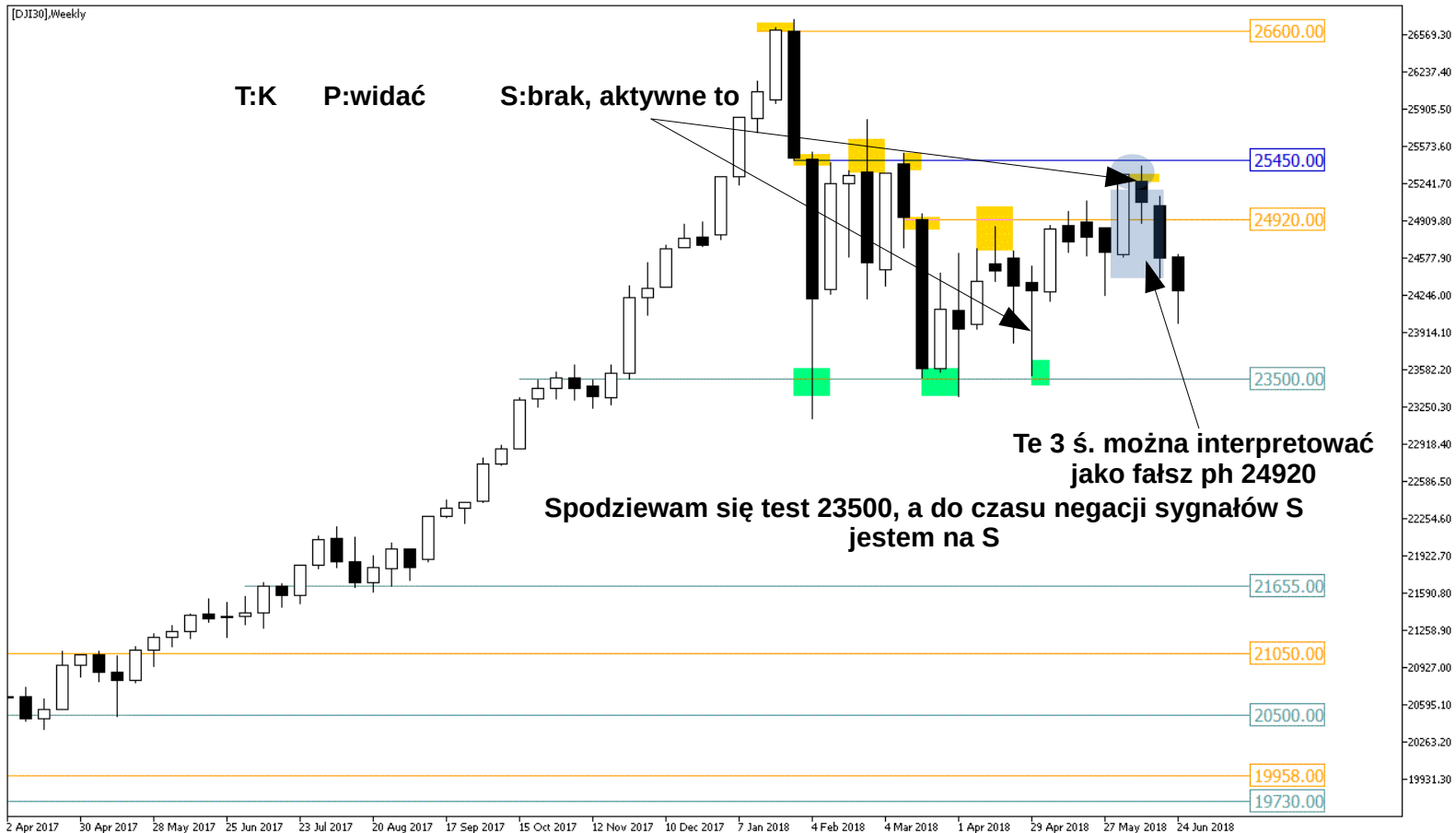

T:K???

P:test 24320 S:pb

25380.00

24850.00

24320.00

23580.00

23350.00

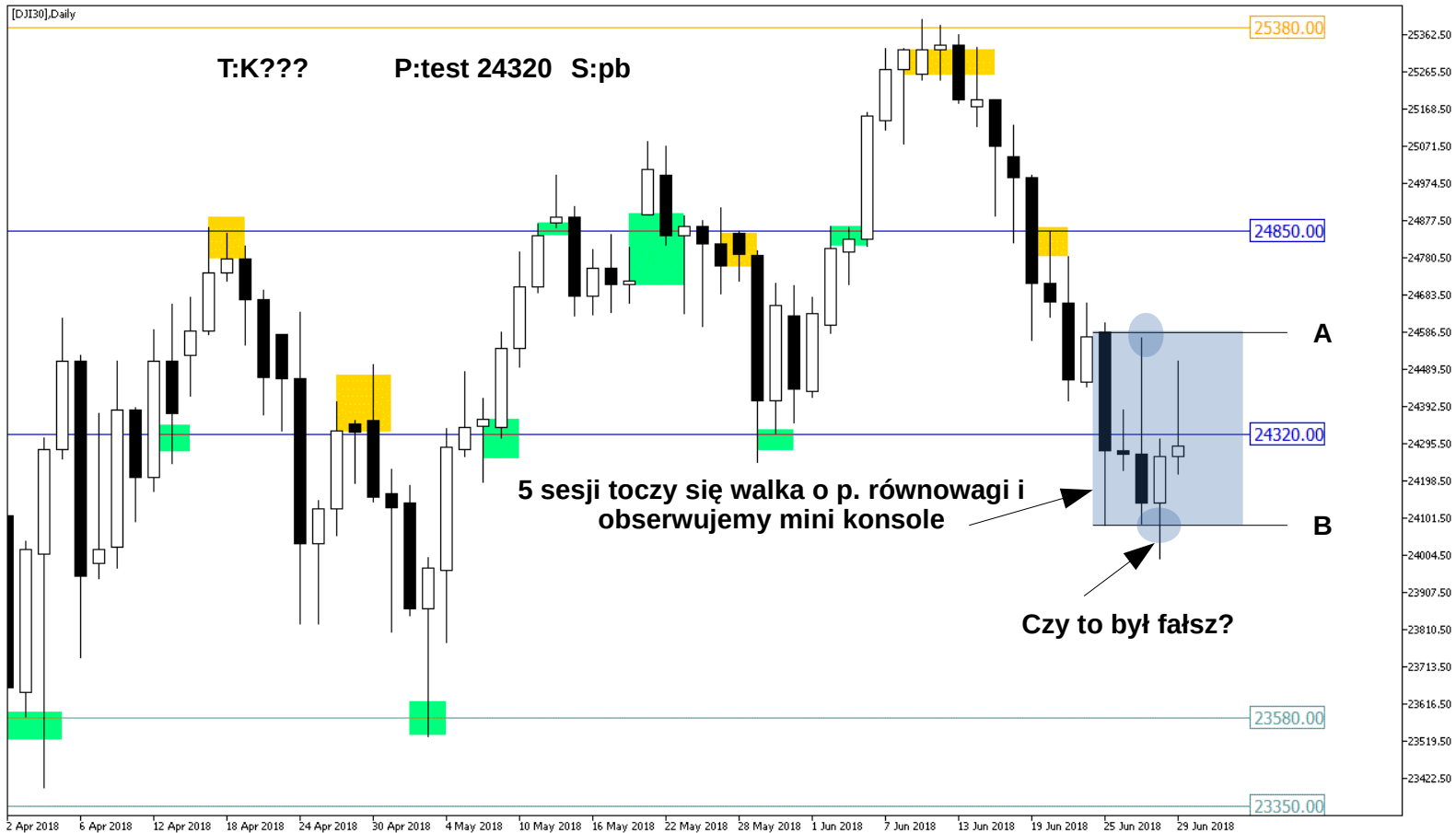

5 sesji toczy się walka o p. równowagi i obserwujemy mini konsole

Czy to był fałsz?

A

B

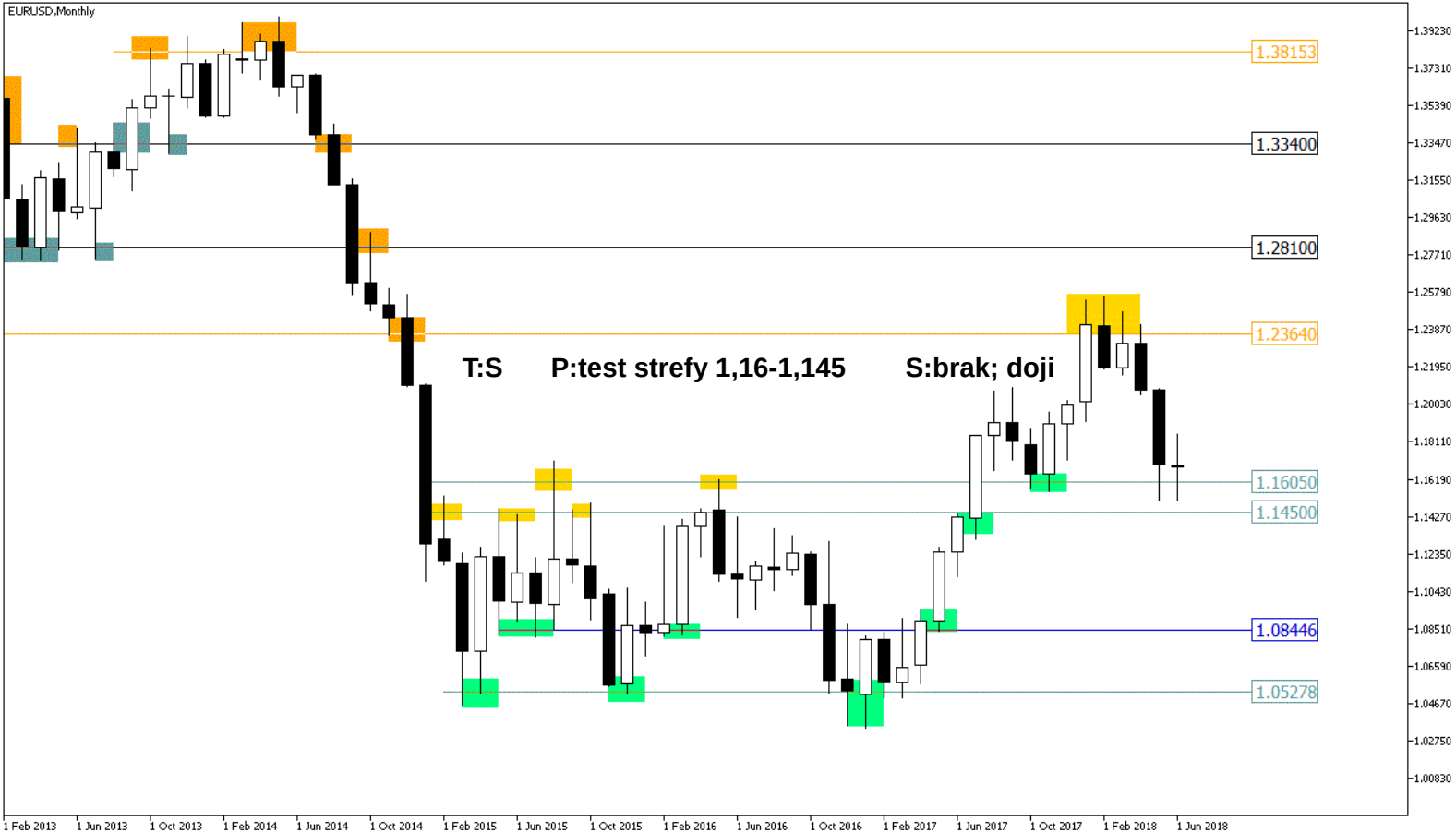

T:K P:widać S:pb retest 1,56

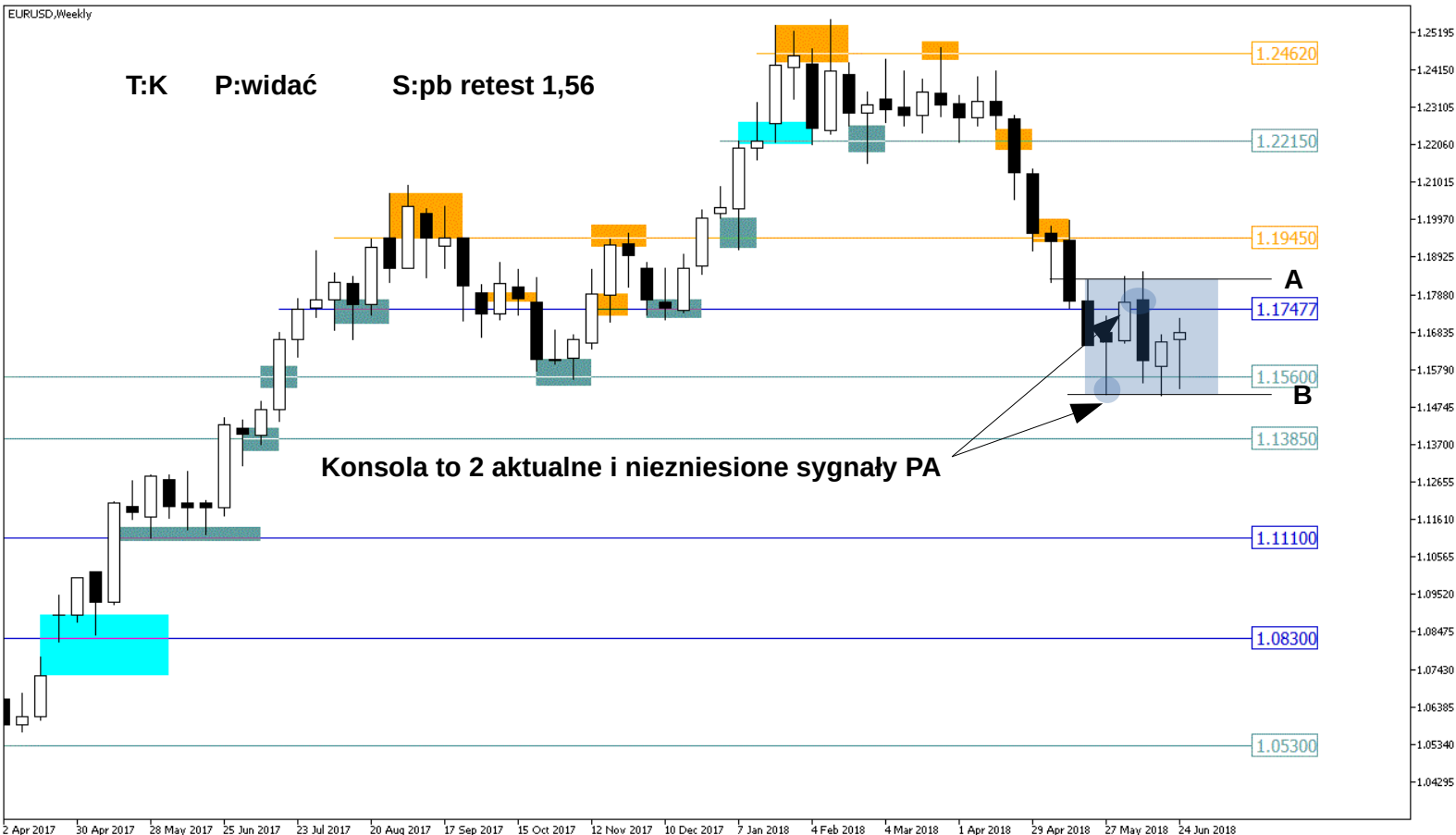

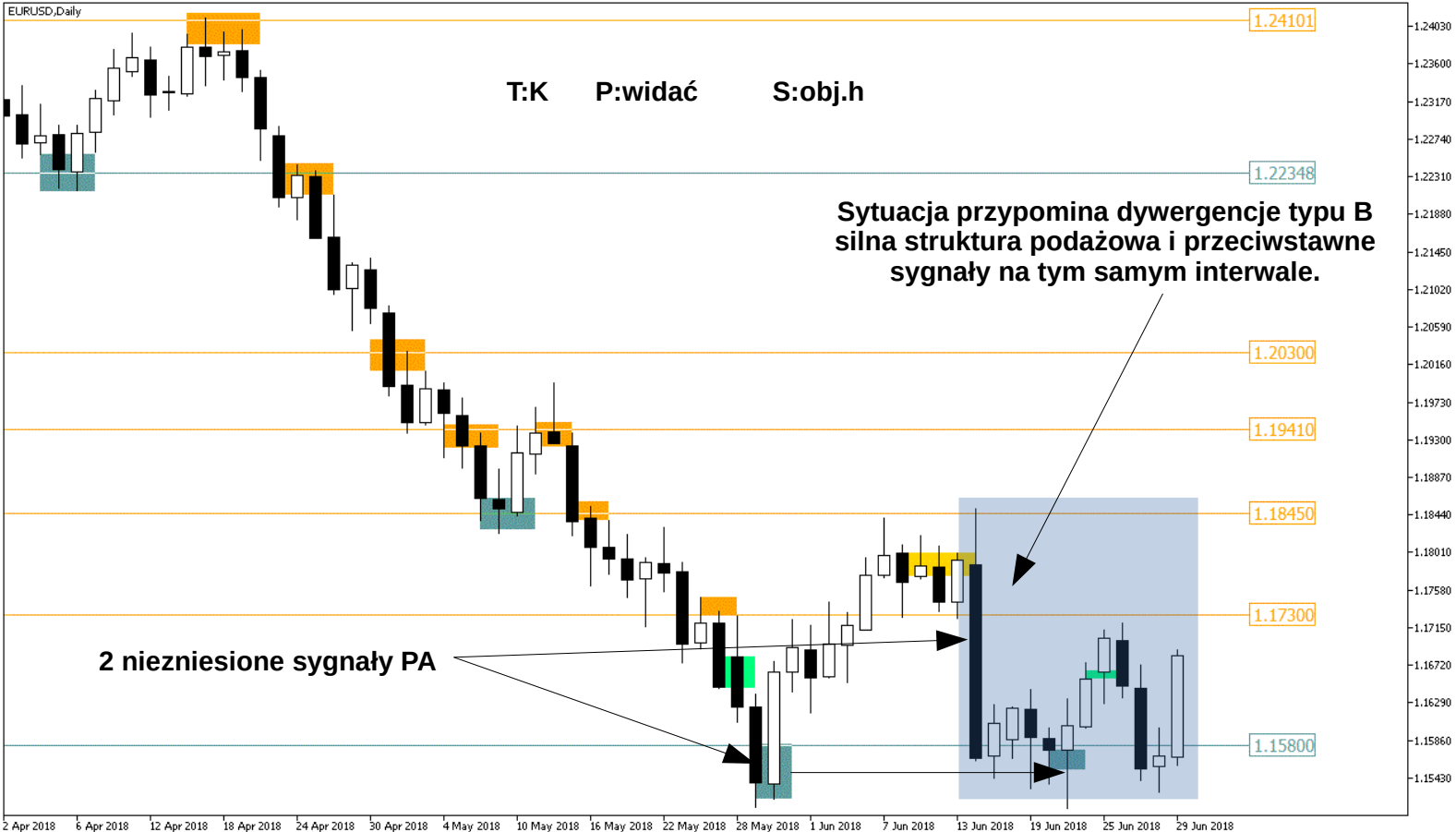

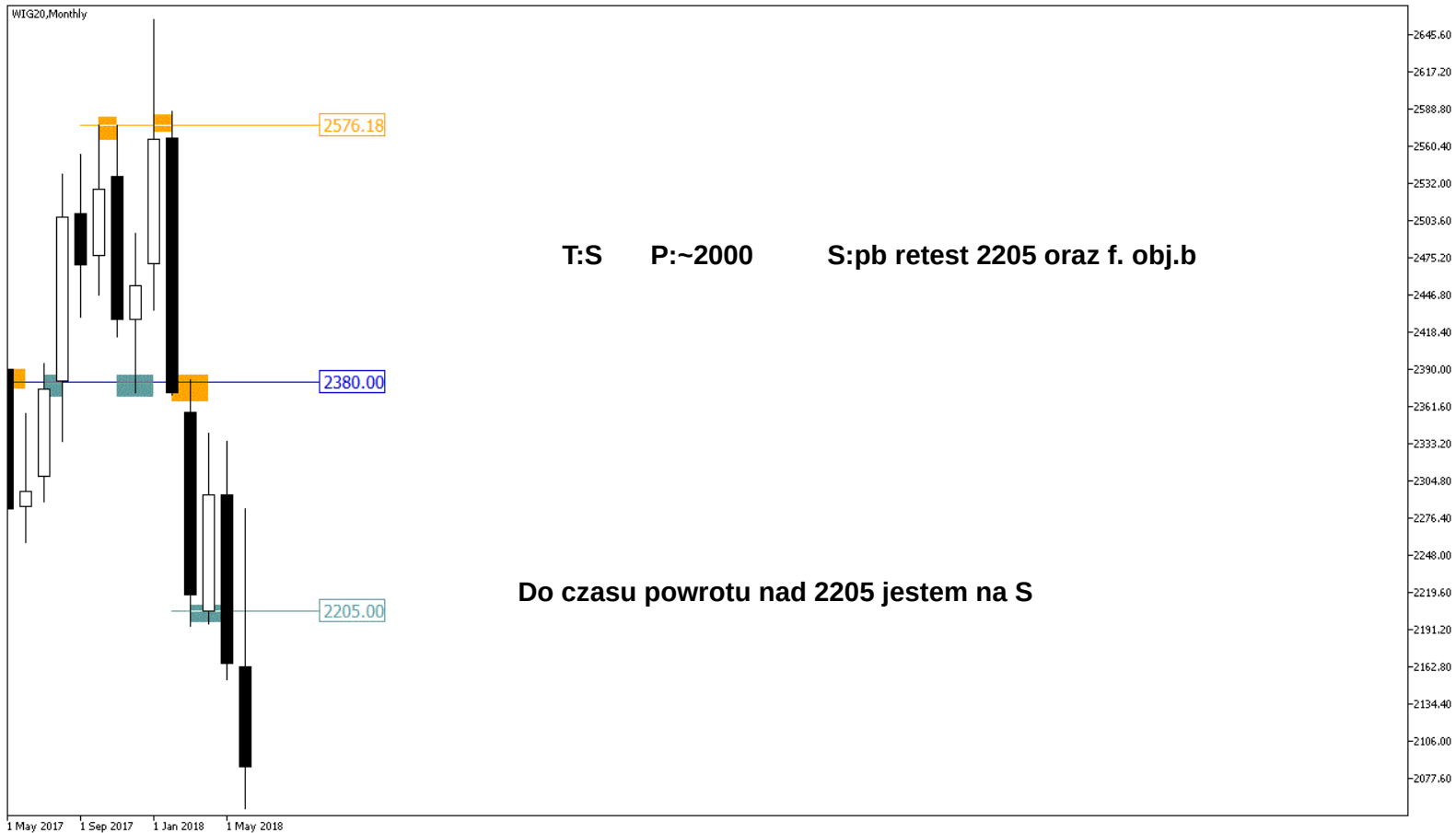

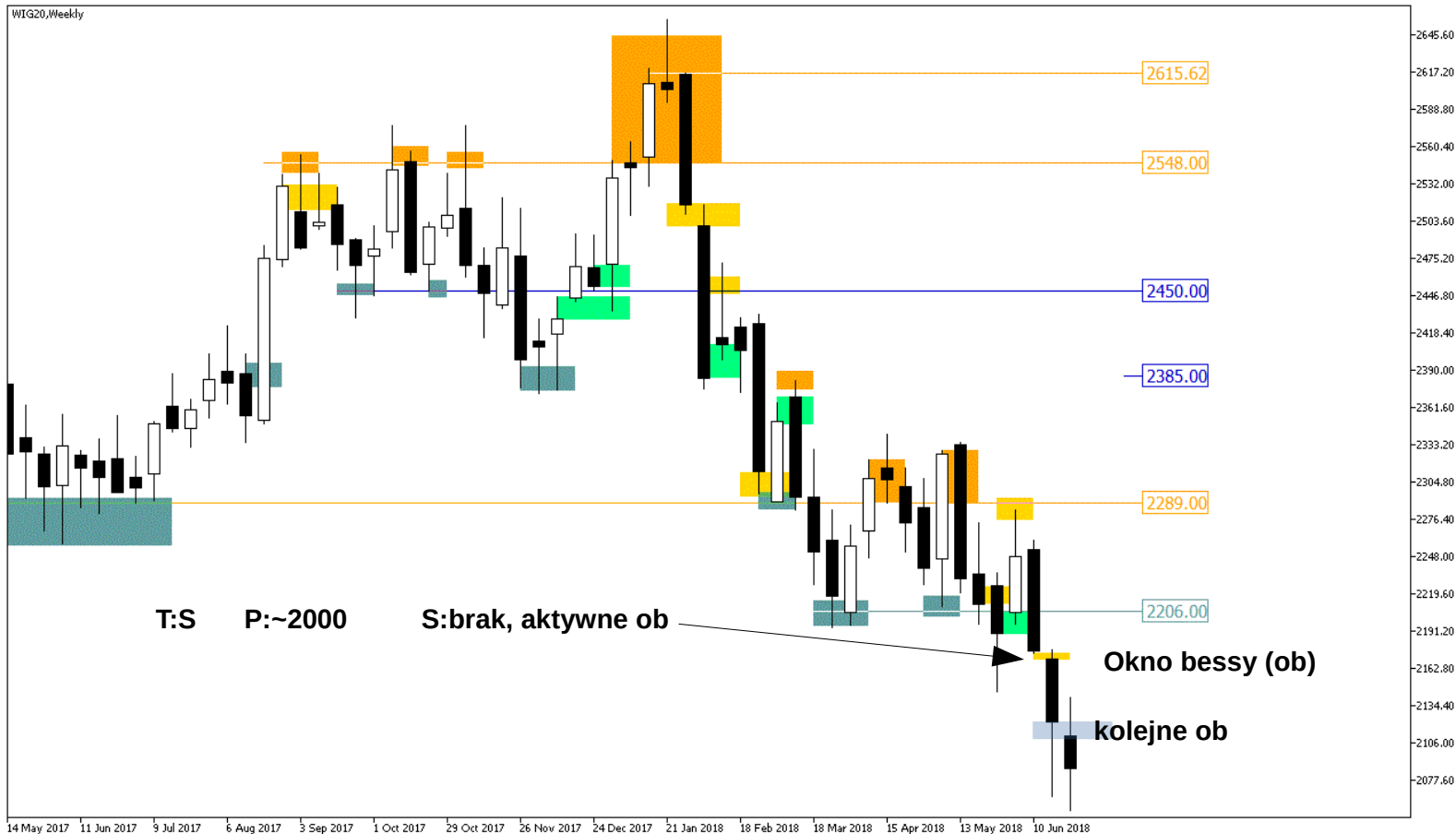

tykopriceaction.pl - wykłady